

# TEMPORADA DE CIERVOS MINNESOTA 2024

Valido hasta el 30 de junio de 2025

COMPARTA LA PASIÓN #huntmn

Hay interpretes disponibles para contestar todas sus preguntas  
Licencia, titulación y registro: L-V 8 a.m. - 4:30 p.m.  
Información General: L-V 8 a.m. - 6 p.m., Sab. 8 a.m. - 4:30 p.m.  
888-MINNDNR (646-6367) o 651-296-6157

NOVIEMBRE 2024

S	M	T	W	T	F	S
						1 2
3	4	5	6	7	8	9
10	11	12	13	14	15	16
17	18	19	20	21	22	23
24	25	26	27	28	29	30

### Reserva Red Lake

La reserva Red Lake y los terrenos dispersos de la reserva en el área circundante están cerrados a quienes no son miembros de la banda, excepto con autorización del consejo tribal. La mayoría de esos terrenos no están señalizados, pero están marcados en los libros de propiedad de los condados de Beltrami, Lake of the Woods, Koochiching y Roseau. Consulte el Reglamento de caza y captura de 2024 para obtener más información.

### Restricciones para rifles y escopetas

En el sur y el oeste del estado, las únicas armas de fuego legales para la caza de ciervo son las escopetas de balines, los cañones de avancarga (muzzleloaders) y las armas de mano legales para la caza mayor. Los cañones de avancarga pueden utilizarse en todo el estado durante las temporadas de caza con armas de fuego regular.

### Mapa interactivo de ciervos

Un mapa detallado de ciervos se encuentra en línea en [mndnr.gov/deermap](http://mndnr.gov/deermap)

Consulte el reverso para obtener información sobre la CWD, las designaciones de las zonas con permiso para ciervos y las cuotas de la lotería.

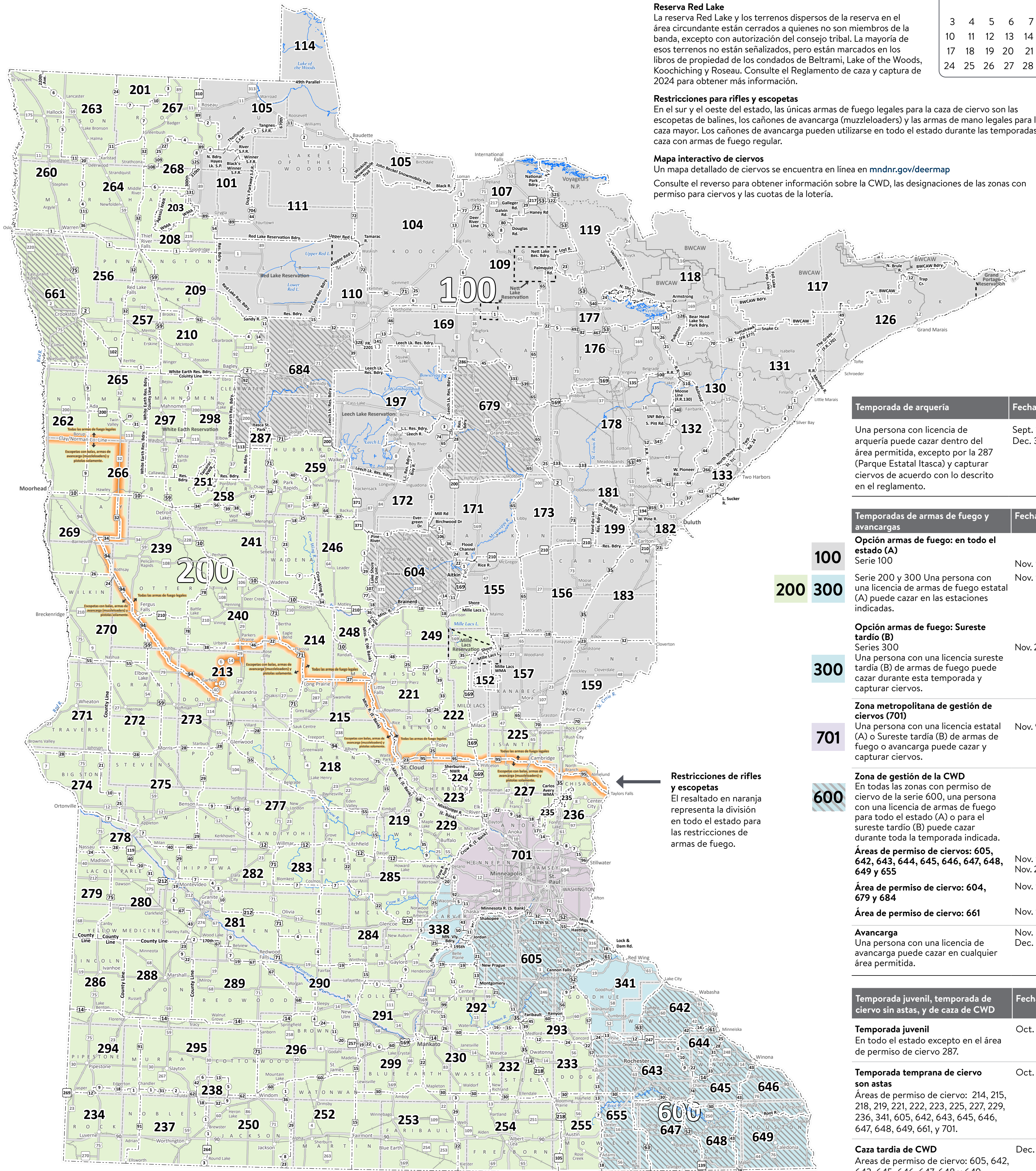

### Temporada de arquería

Fechas
Sept. 14 - Dec. 31

Una persona con licencia de arquería puede cazar dentro del área permitida, excepto por la 287 (Parque Estatal Itasca) y capturar ciervos de acuerdo con lo descrito en el reglamento.

### Temporadas de armas de fuego y avancargas

Fechas
Nov. 9 - 24
Nov. 9 - 17

**Opción armas de fuego: en todo el estado (A)**  
Serie 100  
Serie 200 y 300 Una persona con una licencia de armas de fuego estatal (A) puede cazar en las estaciones indicadas.

### Opción armas de fuego: Sureste tardío (B)

Fechas
Nov. 23 - Dec. 1

Serie 300  
Una persona con una licencia sureste tardía (B) de armas de fuego puede cazar durante esta temporada y capturar ciervos.

### Zona metropolitana de gestión de ciervos (701)

Fechas
Nov. 9 - Dec. 1

Una persona con una licencia estatal (A) o Sureste tardía (B) de armas de fuego o avancarga puede cazar y capturar ciervos.

### Zona de gestión de la CWD

Fechas
Nov. 9 - 17 iyo Nov. 23 - Dec. 1

En todas las zonas con permiso de ciervo de la serie 600, una persona con una licencia de armas de fuego para todo el estado (A) o para el sureste tardío (B) puede cazar durante toda la temporada indicada.

### Áreas de permiso de ciervos: 605, 642, 643, 644, 645, 646, 647, 648, 649 y 655

Fechas
Nov. 9 - 24

### Área de permiso de ciervo: 604, 679 y 684

Fechas
Nov. 9 - 17

### Área de permiso de ciervo: 661

Fechas
Nov. 30 - Dec. 15

### Avancarga

Fechas
Nov. 30 - Dec. 15

Una persona con una licencia de avancarga puede cazar en cualquier área permitida.

### Temporada juvenil, temporada de ciervo sin astas, y de caza de CWD

Fechas
Oct. 17 - 20

### Temporada juvenil

Fechas
Oct. 17 - 20

En todo el estado excepto en el área de permiso de ciervo 287.

### Temporada temprana de ciervo son astas

Fechas
Oct. 17 - 20

Áreas de permiso de ciervo: 214, 215, 218, 219, 221, 222, 223, 225, 227, 229, 236, 341, 605, 642, 643, 645, 646, 647, 648, 649, 661, y 701.

### Caza tardía de CWD

Fechas
Dec. 20 - 22

Áreas de permiso de ciervo: 605, 642, 643, 645, 646, 647, 648 y 649.

- 100
- 200
- 300
- 701
- 600

**Restricciones de rifles y escopetas**  
El resaltado en naranja representa la división en todo el estado para las restricciones de armas de fuego.

# ZONAS DE CAQUEXIA CRÓNICA (CWD) Y ESTACIONES DE MUESTREO

## Requisitos para muestreo de CWD

El envío de muestras para las pruebas de la CWD es obligatorio para todos los cazadores que cacen ciervos de 1 año o mayores en una zona de supervisión de la CWD o eb una zona de gestión en el fin de semana de apertura de la temporada A de armas de fuego (Nov. 9-10), independientemente del tipo de arma. Las estaciones de muestreo se enumeran en las páginas 79-84 del Reglamento de caza y captura 2024 o en línea en [mndnr.gov/cwd](http://mndnr.gov/cwd).

Luego de los fines de semana de muestreo obligatorio, los cazadores de una zona de gestión pueden llevar la cabeza de sus ciervos capturados a las estaciones de muestreo de autoservicio para proporcionar voluntariamente muestras para las pruebas durante el resto de la temporada de caza con armas de fuego. Para realizar muestreo voluntario durante todas las temporadas de caza de ciervos, los cazadores en todo el estado pueden usar el programa de

muestreo de colaboradores, el programa de muestreo por correo (detalles en las páginas 77 y 78) o contactar a su oficina local de vida silvestre para hacer una cita.

- ▶ Áreas de testeo de CWD: [mndnr.gov/cwd](http://mndnr.gov/cwd)
- ▶ Resultados de las pruebas de CWD: [mndnr.gov/cwdcheck](http://mndnr.gov/cwdcheck)

## Prohibición de alimentar y atraer a los ciervos

La alimentación de los ciervos y los atrayentes están prohibidos cerca de las zonas en las que se ha detectado la CWD. Encontrará más detalles y un mapa en la página 86 del Reglamento de Caza y Captura de 2024.

## Restricciones a la circulación de cadáveres

El traslado de cadáveres enteros en Minnesota está restringido en determinadas circunstancias. Se consideran cadáveres enteros aquellos que poseen la cabeza, el tejido cerebral y la columna vertebral del ciervo.

**\*NUEVO: No se pueden traer al estado cadáveres enteros de cérvidos, incluidos ciervos, alces y especies de alces, cazados en cualquier lugar fuera de Minnesota**, excepto que las cabezas de cérvidos con o sin la capa y el cuello adheridos que provienen de fuera de Minnesota, pueden ser transportadas a Minnesota si se entregan a un taxidermista con licencia dentro de las siguientes 48 horas de haber ingresado al estado. Los no residentes que transportan cadáveres enteros o parciales en una ruta directa a través de Minnesota están exentos de esta restricción. La carne o los cuartos de ciervo también pueden sacarse de la zona inmediatamente.

**\*NUEVO: Los cadáveres enteros de ciervos cazados en una zona de gestión de CWD** (mostradas en los mapas 1 y 2) deben permanecer en esa zona particular hasta que se confirme una prueba de "no detección". Las cabezas de cérvidos cazados dentro de una zona de gestión de CWD, con o sin la capa y el cuello adheridos, solo pueden ser transportadas fuera de la

zona de gestión de CWD si se entregan a un taxidermista con licencia dentro de las siguientes 48 horas de haber salido de la zona de gestión de CWD. La carne o los cuartos de ciervo también pueden sacarse de la zona inmediatamente.

No hay restricciones para el traslado de cadáveres de ciervos cazados en Minnesota fuera de las zonas de gestión de CWD.

Las ubicaciones de los contenedores mantenidos por el DNR, donde los cazadores pueden desechar los restos de cadáveres de ciervos, se muestran en línea en: [mndnr.gov/deerhunt](http://mndnr.gov/deerhunt).

La página 78 del Reglamento de caza y captura de 2024 ofrece más información sobre las restricciones de traslado de cadáveres.

Mapa 1

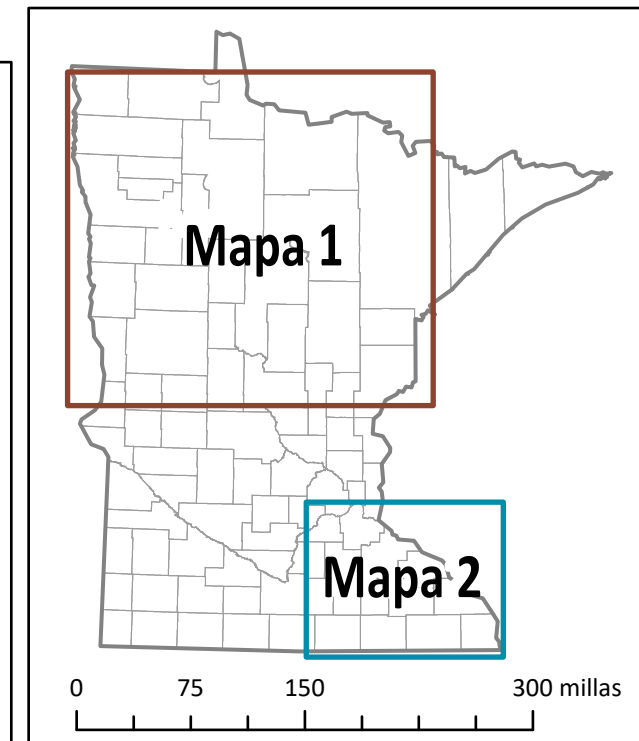
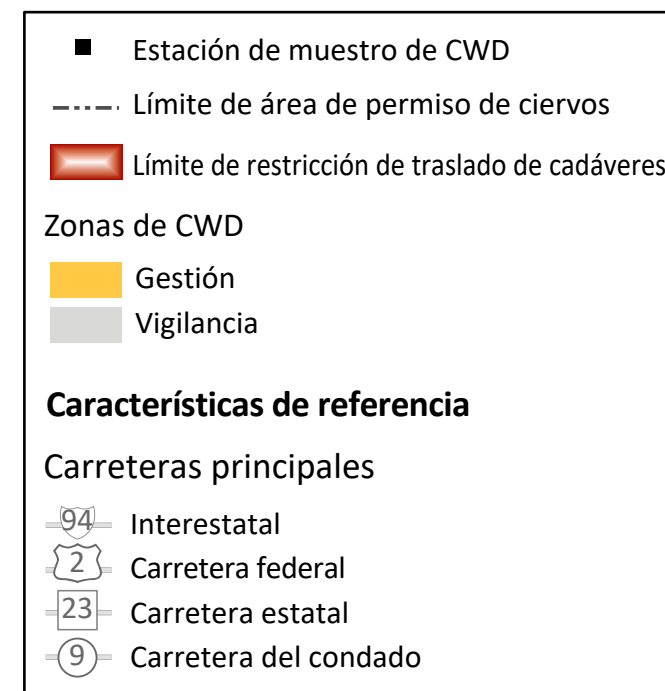
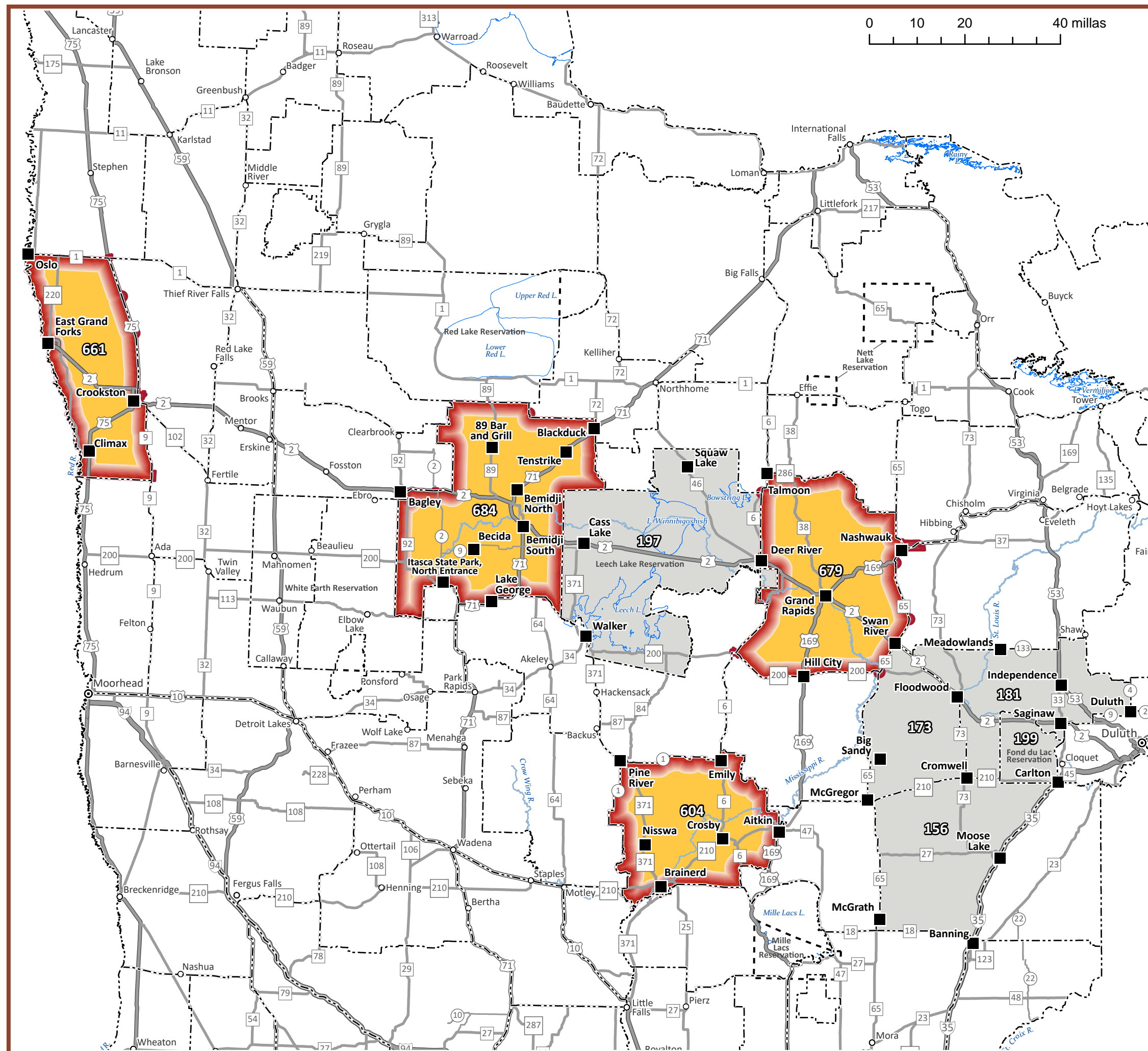

Mapa 2

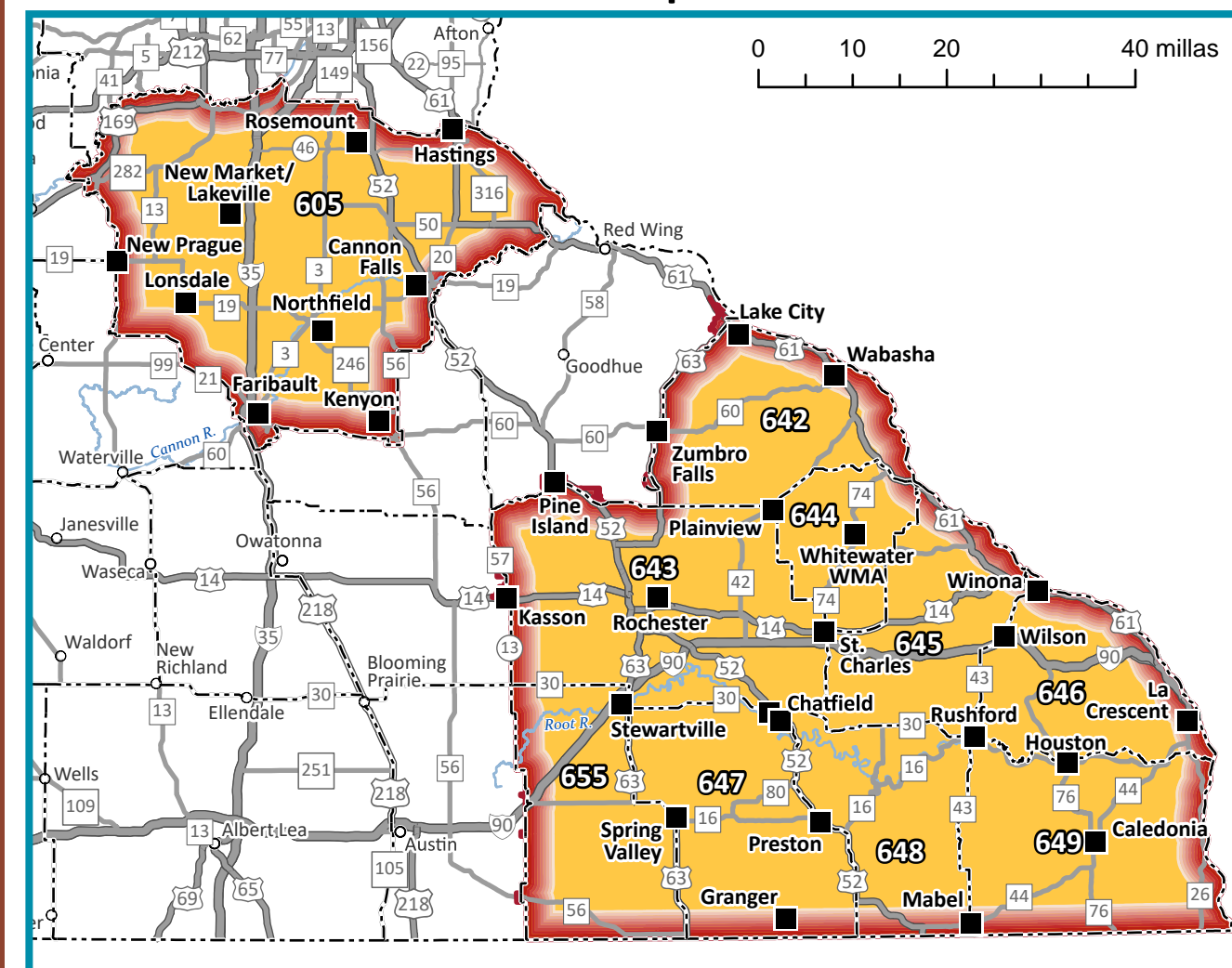

## DESIGNACIÓN DE LÍMITES DE LAS ÁREAS DE CAPTURA DE CIERVOS

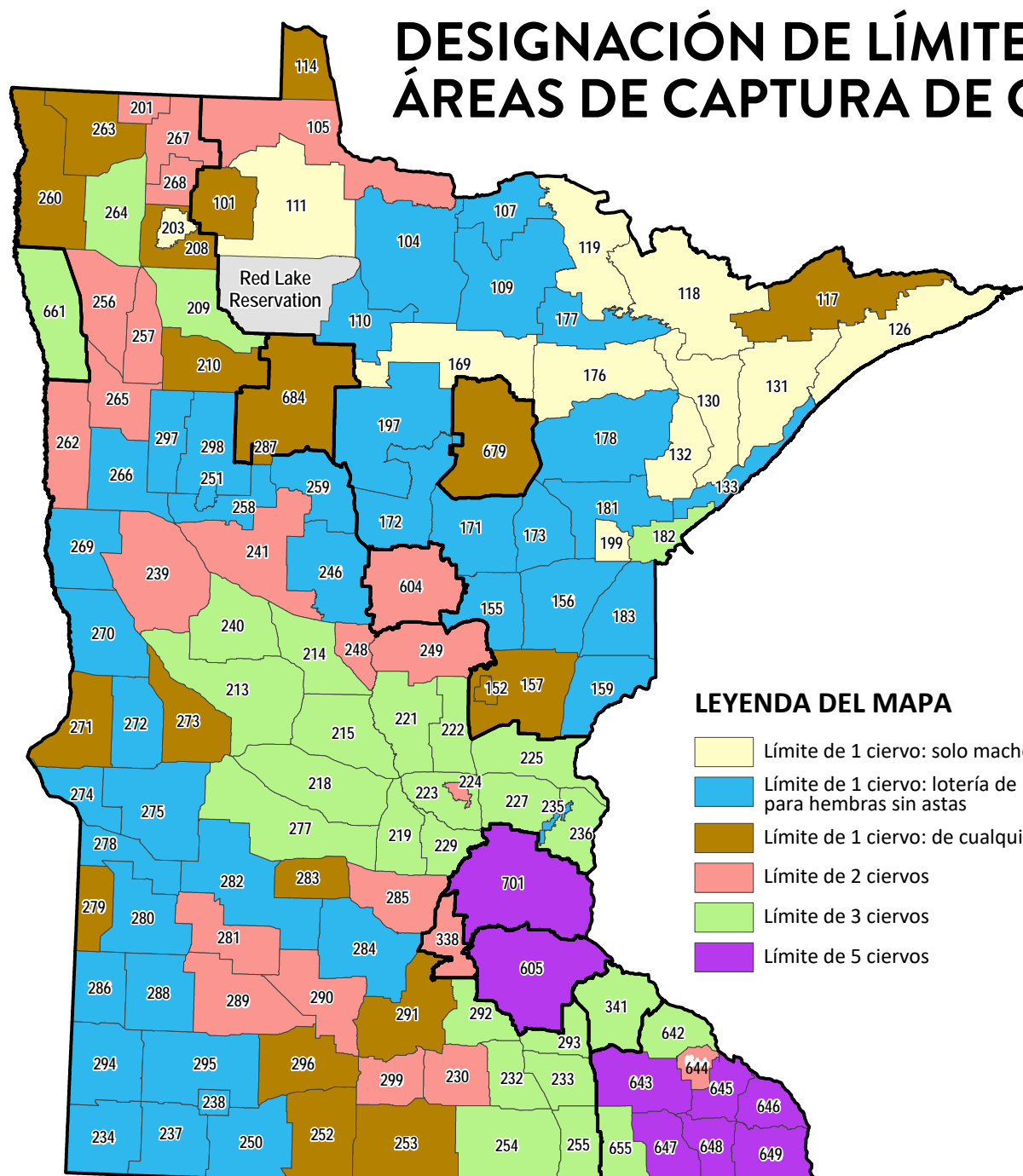

### LEYENDA DEL MAPA

- Límite de 1 ciervo: solo machos
- Límite de 1 ciervo: lotería de permisos para hembras sin astas
- Límite de 1 ciervo: de cualquier sexo
- Límite de 2 ciervos
- Límite de 3 ciervos
- Límite de 5 ciervos

## Cuotas de permiso de la lotería de ciervos sin astas

Numero de área	Número de permisos	Numero de área	Número de permisos
104	25	250	550
107	400	251	100
109	25	258	500
110	250	259	1000
133	25	266	500
155	250	269	200
156	250	270	25
159	500	272	25
171	250	274	250
172	250	275	600
173	25	278	300
177	100	280	150
178	25	282	25
181	25	284	200
183	100	286	500
197	200	288	500
234	100	294	400
235	75	295	550
237	75	297	25
238	50	298	100
246	1000		

### Más información

Consulte el reverso para ver el mapa del área de la temporada de ciervos y las restricciones de rifle/escopeta.

La información y las áreas de permisos abiertos para la temporada temprana sin astas y la caza tardía de CWD se muestran en el reverso.

La información sobre el límite de ciervos con astas se encuentra en la página 71 y 72 del Reglamento de Caza y Captura de 2024.

La información sobre el límite de ciervos astados se encuentra en la página 76 del Reglamento de Caza y Captura de 2024.

¡Disponible en hmong, karen, somali y español!

Vigente de julio de **2024** al 30 de junio de 2025

## MAPA DEL ÁREA DE LA TEMPORADA DE CIERVOS

- Fechas de la temporada
- Límites del área de permisos
- Designaciones del área de permisos
- Disponibilidad de permiso de ciervos sin astas
- Límite de rifles y escopetas
- Muestreo de CWD y reglamento

**COMPARATE LA PASIÓN**  
#huntmn

DEPARTMENT OF NATURAL RESOURCES  
[mndnr.gov/hunting](http://mndnr.gov/hunting)