

Potential Habitat - Longspurs
Aerial Photo Interpretation by Township

Township	Total # Sections Examined (Full Sect)	# Sections With Potential Habitat	% Sections With Potential Habitat
1. Alliance	36	5	13.9 %
2. Barnesville	36	16	44.4 %
3. Cromwell	34	19	55.9 %
4. Eglon	36	16	44.4 %
5. Elkton	36	17	47.2 %
6. Elmwood	36	1	02.8 %
7. Felton	36	4	11.1 %
8. Flowing	36	9	25 %
9. Georgetown	39	5	12.8 %
10. Glyndon	36	2	05.6 %
11. Goose Prairie	36	22	61.1 %
12. Hagen	33	26	78.8 %

CLAY COUNTY
(page 2)

Potential Habitat - Longspurs
Aerial Photo Interpretation by Township

Township	Total # Sections Examined (Full Sect)	# Sections With Potential Habitat	% Sections With Potential Habitat
13. Hawley	34	26	76.5 %
14. Highland Grove	36	22	61.1 %
15. Holy Cross	34	0	0 %
16. Humbolt	34	27	79.4 %
17. Keene	33	23	69.7 %
18. Kragnes	39	1	02.6 %
19. Kurtz	33	0	0 %
20. Moland	36	0	0 %
21. Moorhead	32	0	0 %
22. Morken	36	1	02.8 %
23. Oakport	36	0	0 %
24. Parke	36	9	25 %
25. Riverton	36	25	69.4 %

CLAY COUNTY
(page 3)

Potential Habitat - Longspurs
Aerial Photo Interpretation by Township

Township	Total # Sections Examined (Full Sect)	# Sections With Potential Habitat	% Sections With Potential Habitat
26. Skree	34	27	79.4 %
27. Spring Prairie	36	18	50 %
28. Tansem	36	25	69.4 %
29. Ulen	36	16	44.4 %
30. Viding	36	0	0 %

TOWNSHIP TOTAL = 30 1063 362 34.1 %



MAP OF ALLIANCE



TOWNSHIP: 137 N.

RANGE: 47 W.

CODE: AL

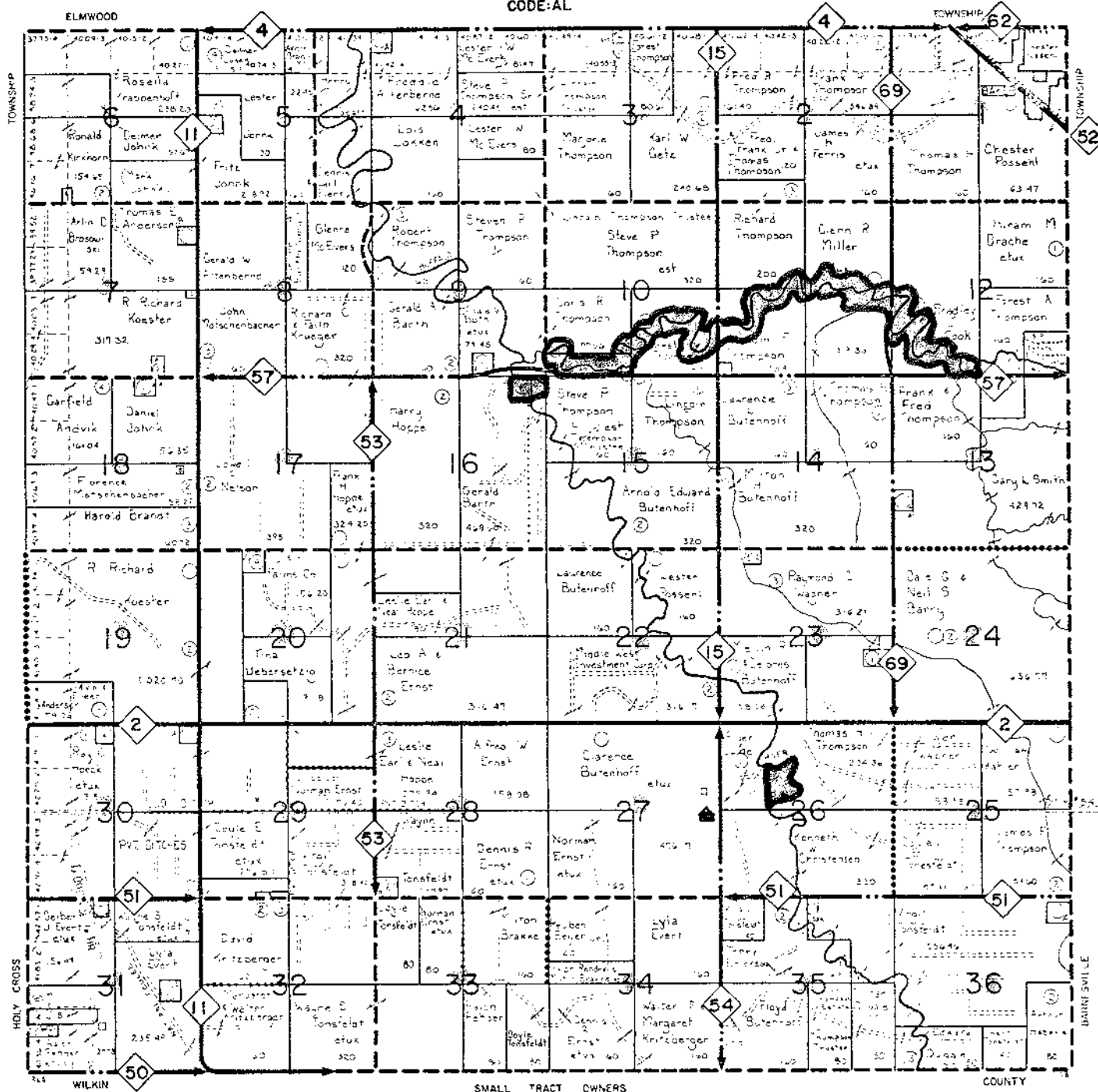

SEE SMALL TRACT SECTION FOLLOWING TOWNSHIP MAPS



KJOS Investments
P.O. BOX 453
MORRIS, MN. 56560
PHONE: 218/361-1330



p. C-4

SECTION	OWNER	ACRES	DATE	REMARKS
1
2
3
4
5
6
7
8
9
10
11
12
13
14
15
16
17
18
19
20
21
22
23
24
25
26
27
28
29
30
31
32
33
34
35
36

CLAY



MAP OF BARNESVILLE



TOWNSHIP: 137 N.

RANGE: 46 W.

CODE: 8A

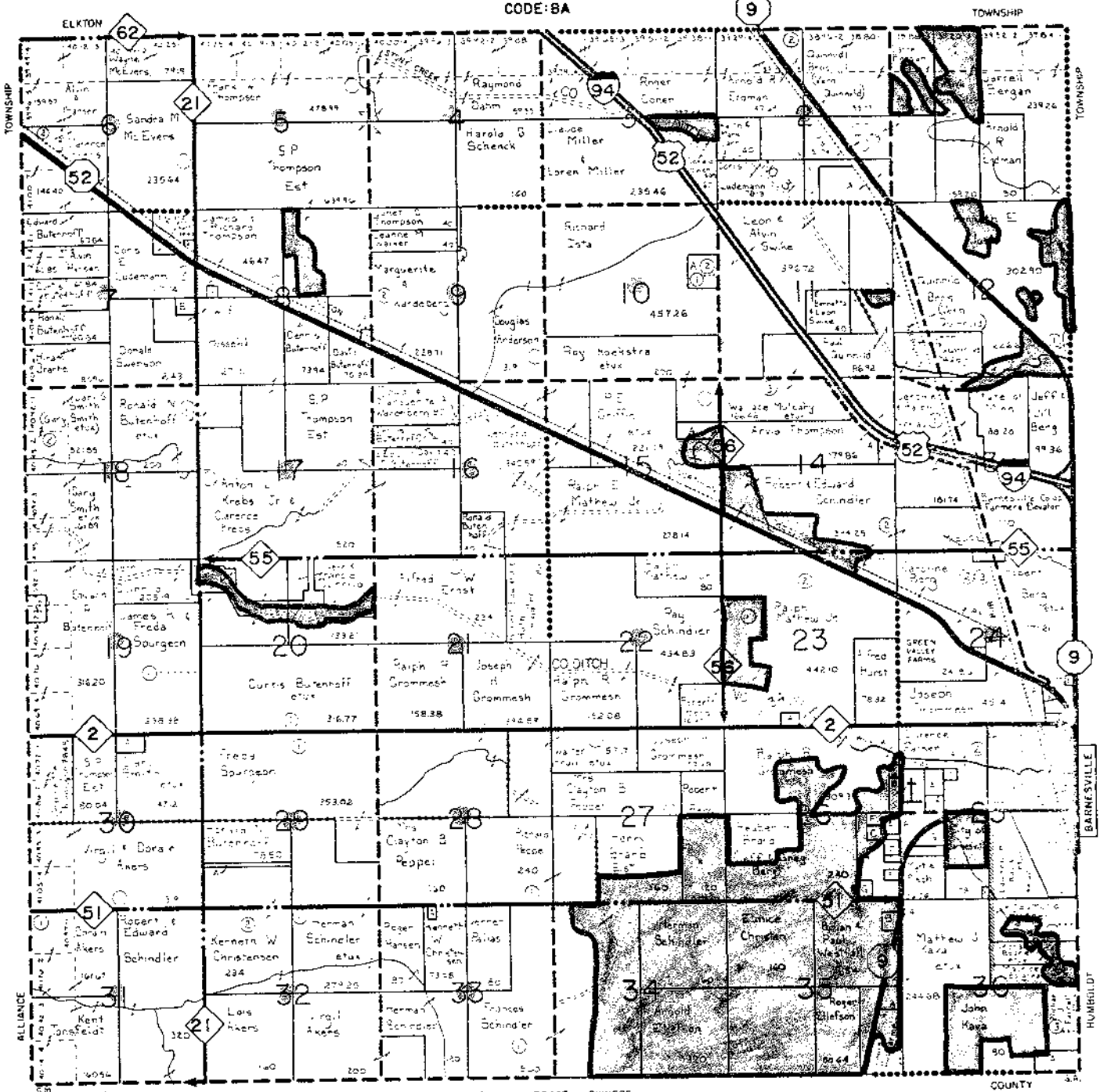

SEE SMALL TRACT SECTION FOLLOWING TOWNSHIP MAPS

SECTION	PLAT	PLAT	PLAT	PLAT
1	2	3	4	5
6	7	8	9	10
11	12	13	14	15
16	17	18	19	20
21	22	23	24	25
26	27	28	29	30
31	32	33	34	35
36				

 **KJOS Investments**
P.O. BOX 493
MOOREHEAD, MN. 56560
PHONE (218) 236-1330

CLAY



CODE: CR

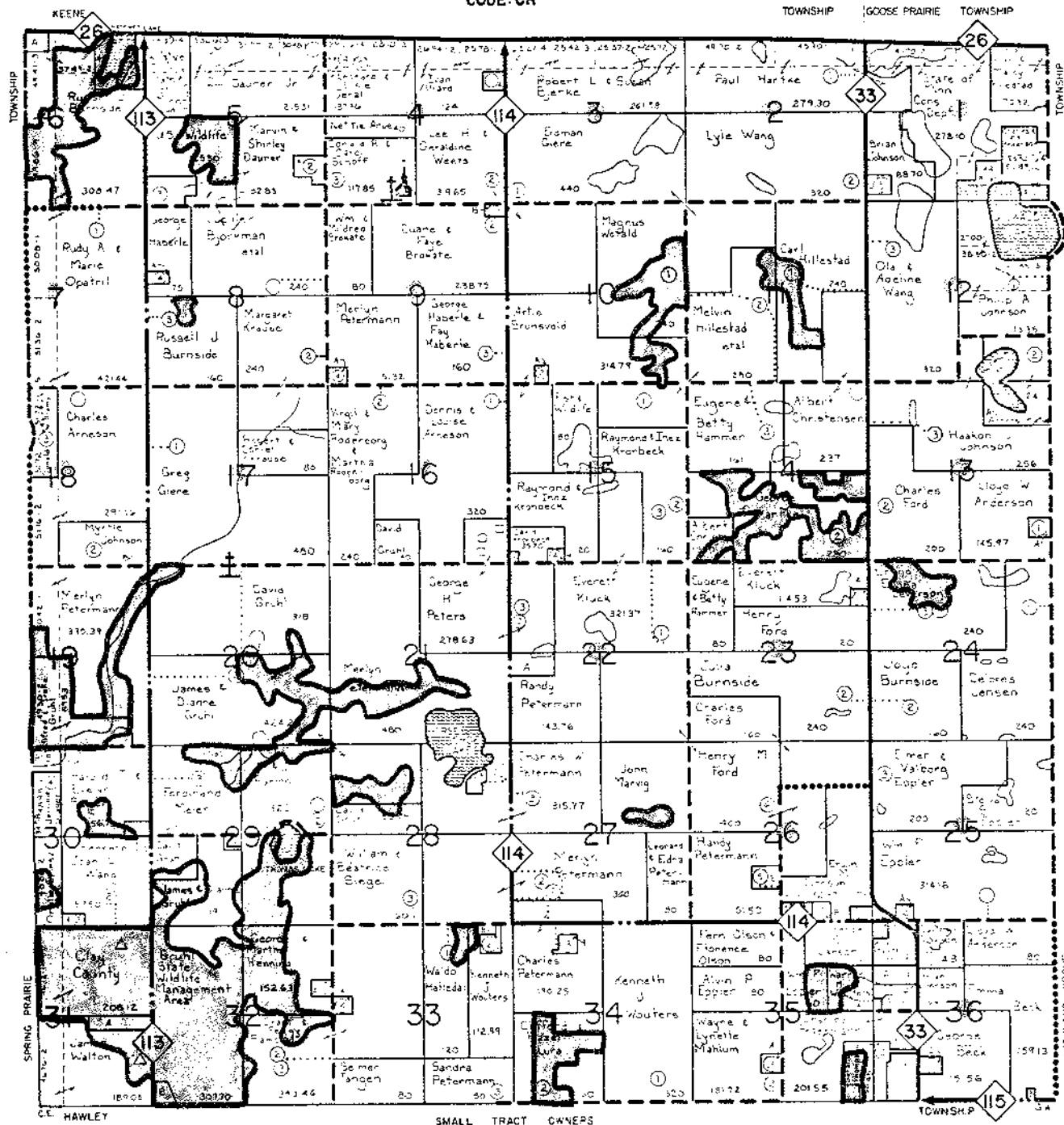

SEE SMALL TRACT SECTION FOLLOWING TOWNSHIP MAPS

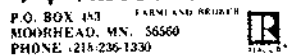

p. C-6

[illegible]

CLAY



MAP OF EGLON



TOWNSHIP: 139 N.

RANGE: 44 W.

CODE: EG

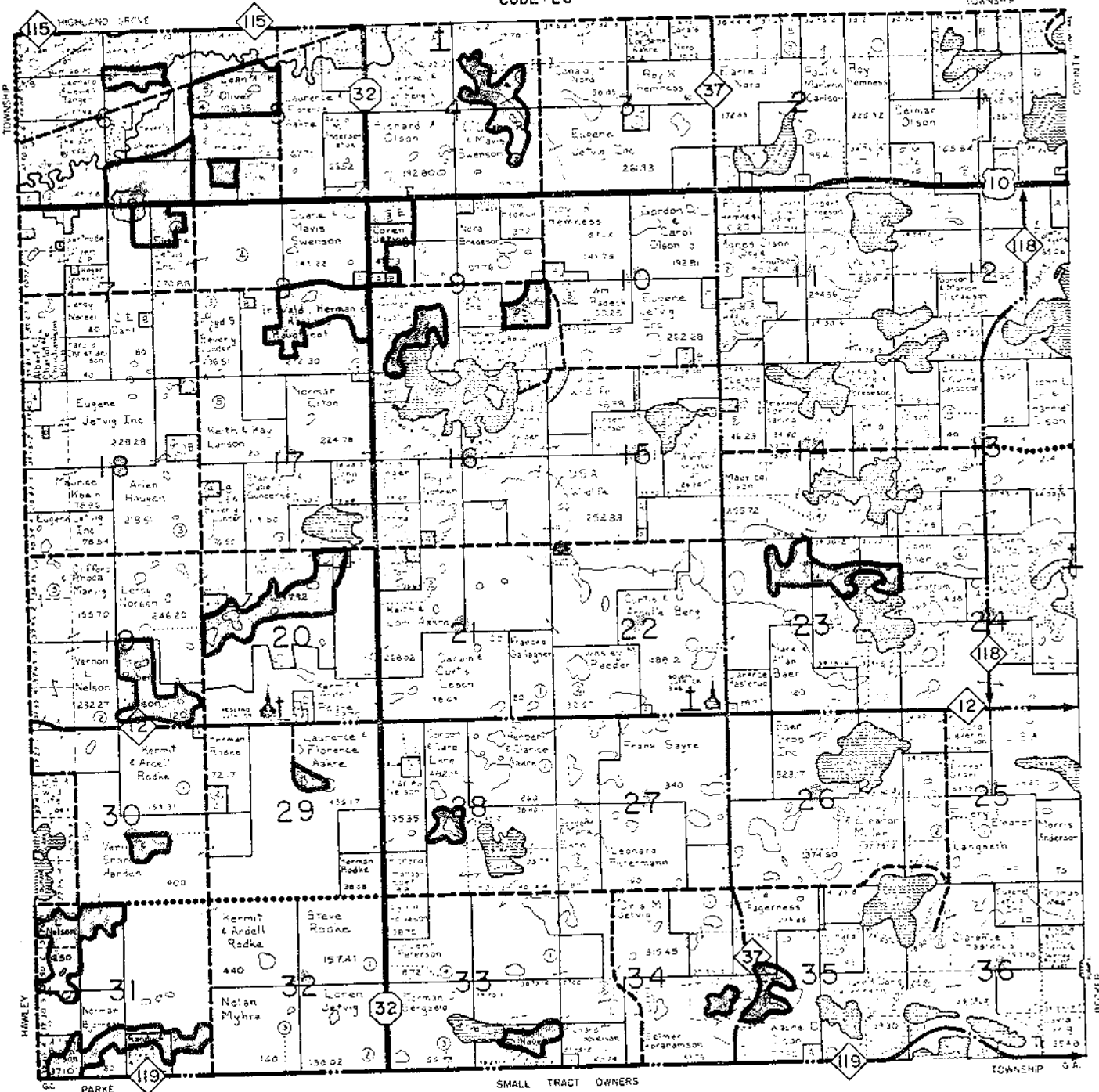

SEE SMALL TRACT SECTION FOLLOWING TOWNSHIP MAPS

OWNER	ACRES	TO	DATE	REMARKS
...

KJOS Investments
P.O. BOX 453
MOORHEAD, MN. 56500
PHONE (218) 336-1330

CLAY



MAP OF ELKTON



TOWNSHIP: 138 N.

RANGE: 46 W.

CODE: EL

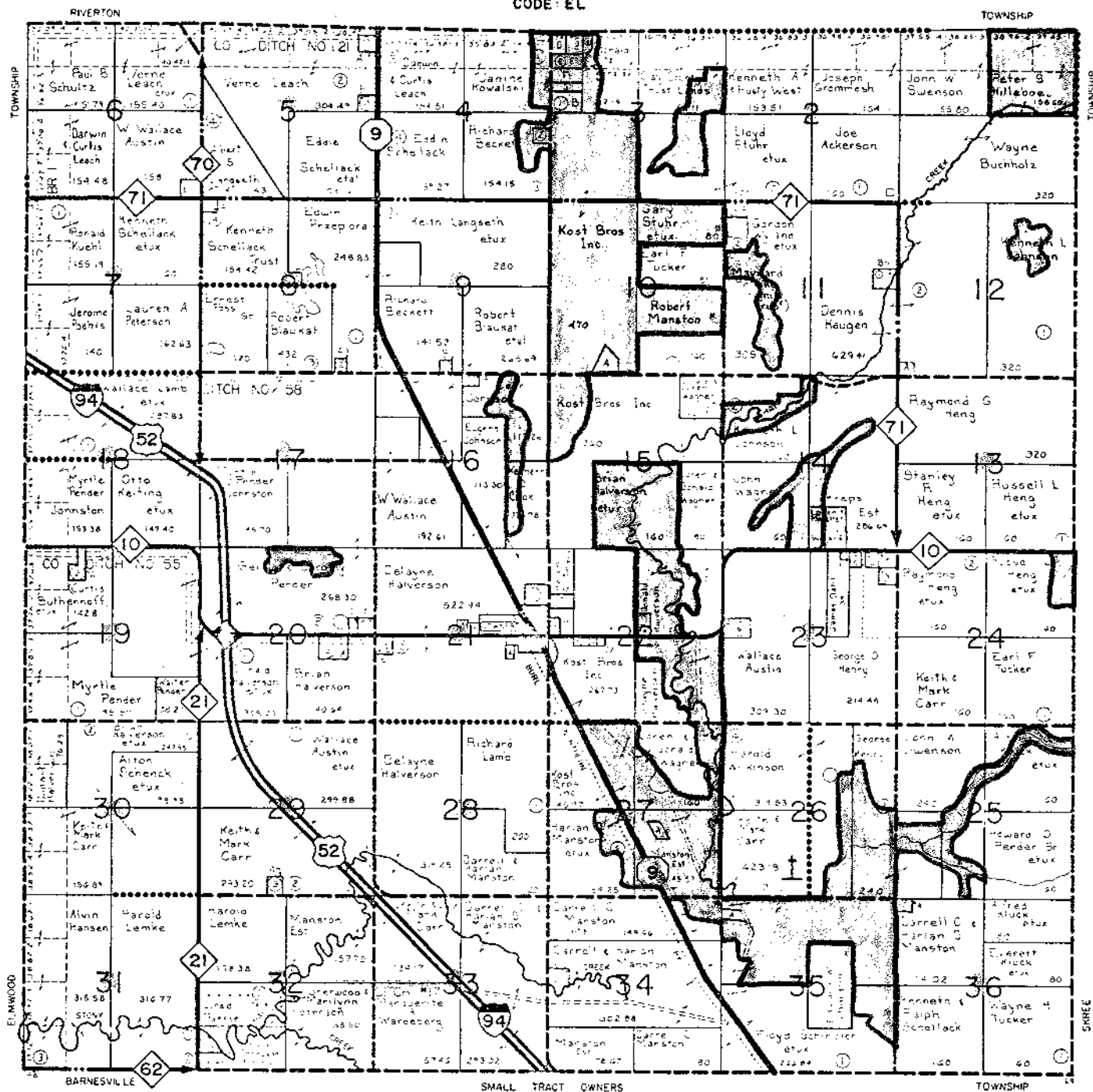

KJOS Investments
P.O. BOX 443
MOOREHEAD, MN. 56560
PHONE (218) 236-1330



SECTION	FILE	DATE	SHEET	REV
1	1	1	1	1
2	2	2	2	2
3	3	3	3	3
4	4	4	4	4
5	5	5	5	5
6	6	6	6	6
7	7	7	7	7
8	8	8	8	8
9	9	9	9	9
10	10	10	10	10
11	11	11	11	11
12	12	12	12	12
13	13	13	13	13
14	14	14	14	14
15	15	15	15	15
16	16	16	16	16
17	17	17	17	17
18	18	18	18	18
19	19	19	19	19
20	20	20	20	20
21	21	21	21	21
22	22	22	22	22
23	23	23	23	23
24	24	24	24	24
25	25	25	25	25
26	26	26	26	26
27	27	27	27	27
28	28	28	28	28
29	29	29	29	29
30	30	30	30	30
31	31	31	31	31
32	32	32	32	32
33	33	33	33	33
34	34	34	34	34
35	35	35	35	35
36	36	36	36	36



MAP OF ELMWOOD



TOWNSHIP: 138 N.

RANGE: 47 W.

CODE: EW

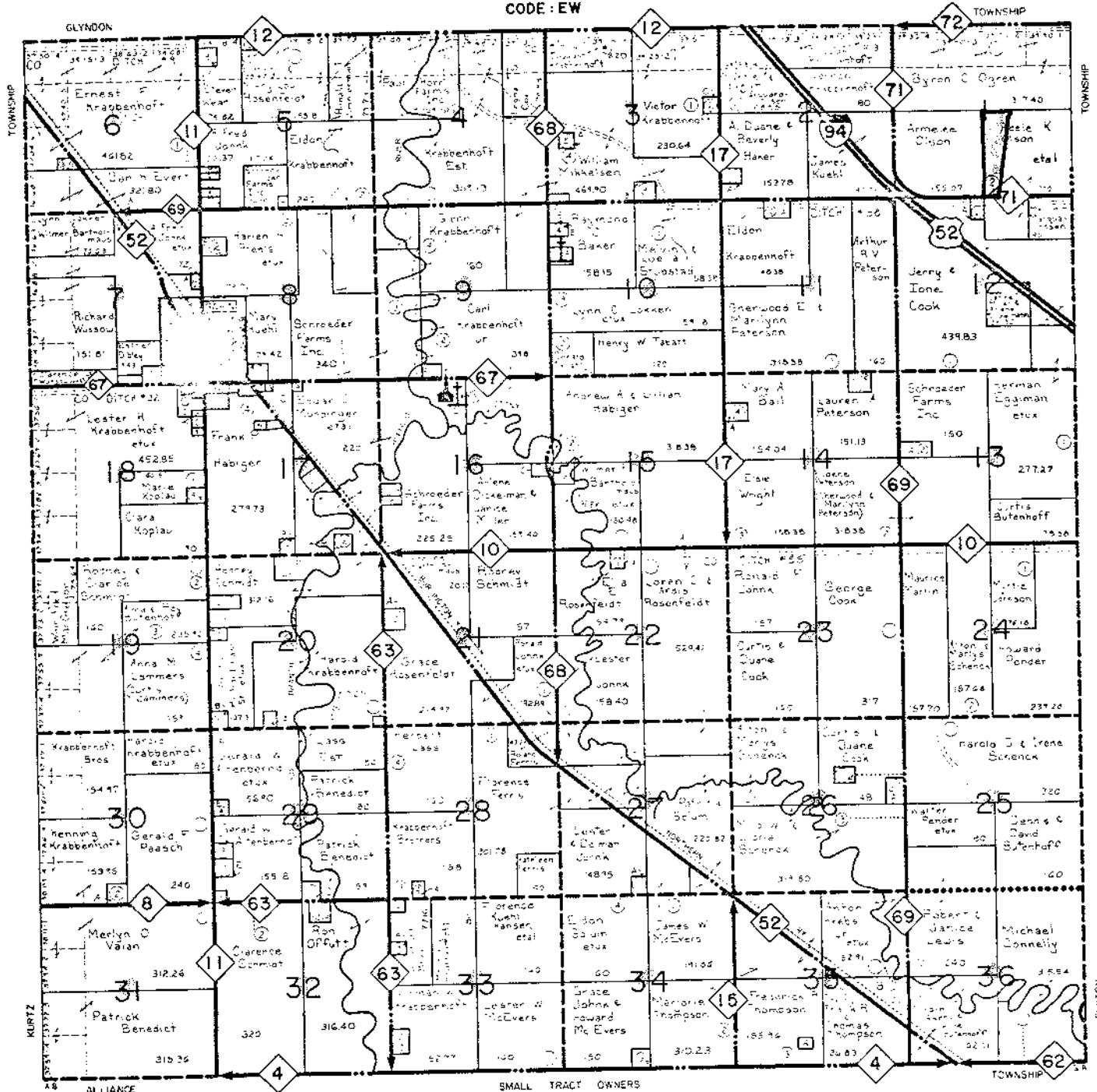

SEE SMALL TRACT SECTION FOLLOWING TOWNSHIP MAPS



KJOS Investments
P.O. BOX 133
MOOREHEAD, MN. 56560
PHONE (218) 238-1330



p. C-9

SECTION	OWNER	ACRES	DATE	FILE
1
2
3
4
5
6
7
8
9
10
11
12
13
14
15
16
17
18
19
20
21
22
23
24
25
26
27
28
29
30
31
32
33
34
35
36

CLAY



MAP OF FELTON



TOWNSHIP: 142 N.

RANGE: 46 W.

CODE: FE

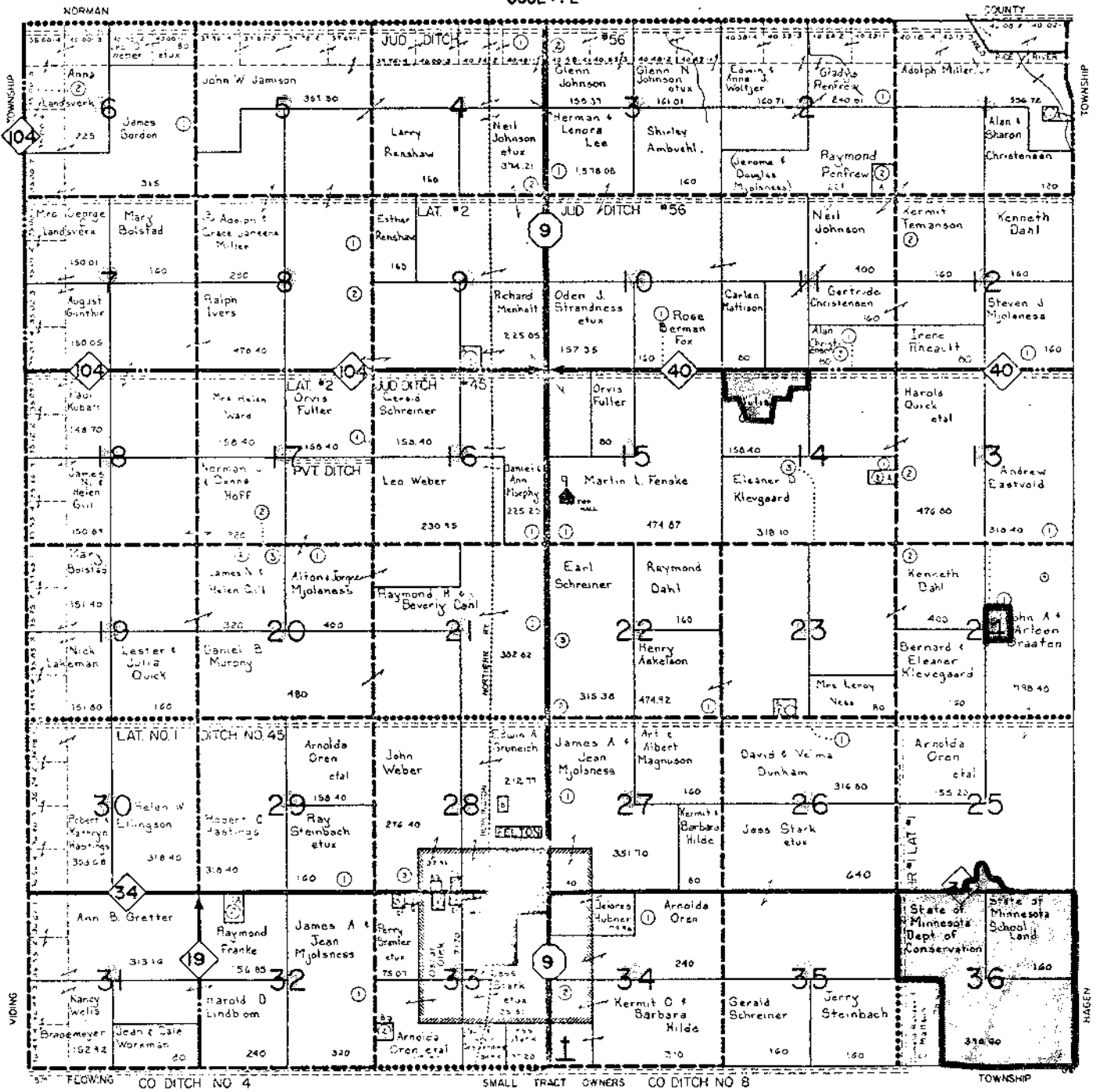

SEE SMALL TRACT SECTION FOLLOWING TOWNSHIP MAPS



KJOS Investments
P.O. BOX 483
MOOREHEAD, MN. 56560
PHONE: (218) 236-1330



SECTION	OWNER	ACRES	SECTION	OWNER	ACRES
1	John W. Jamison	351.30	17	Mrs. Helen Ward	156.40
2	Glenn Johnson	155.37	18	James H. Gill	150.67
3	Glenn N. Johnson	161.01	19	Mary Boistad	151.40
4	Shirley Ambuhl	150.01	20	James N. & Helen Gill	320.00
5	Raymond Pentfrew	160.71	21	Alton & Joyce Mjolsness	400.00
6	Adolph Miller	356.72	22	Raymond Dahl	160.00
7	Alan & Sharon Christensen	120.00	23	Henry Ahlstrom	474.92
8	Kenneth Dahl	160.00	24	Mrs. Leroy Ness	150.00
9	Neil Johnson	100.00	25	Arnold Oren et al	55.20
10	Kermit Temanson	160.00	26	David & Velma Dunham	316.60
11	Steven J. Mjolsness	160.00	27	James A. & Jean Mjolsness	160.00
12	Harold Quick et al	476.60	28	John Weber	276.40
13	Andrew Eastwood	310.40	29	Ray Steinbach et ux	160.00
14	John A. & Arleen Braaten	498.40	30	Helen W. Livingston	318.40
15	Bernard & Eleanor Klevgaard	150.00	31	Ann B. Gretter	313.14
16	Mrs. Leroy Ness	150.00	32	Raymond Franke	56.85
17	Arnold Oren et al	55.20	33	James A. & Jean Mjolsness	320.00
18	David & Velma Dunham	316.60	34	Kermit O. & Barbara Hilde	310.00
19	James A. & Jean Mjolsness	160.00	35	Gerald Schreiner	160.00
20	Henry Ahlstrom	474.92	36	Jerry Steinbach	160.00
21	Mrs. Leroy Ness	150.00			
22	Raymond Dahl	160.00			
23	Henry Ahlstrom	474.92			
24	Mrs. Leroy Ness	150.00			
25	Arnold Oren et al	55.20			
26	David & Velma Dunham	316.60			
27	James A. & Jean Mjolsness	160.00			
28	John Weber	276.40			
29	Ray Steinbach et ux	160.00			
30	Helen W. Livingston	318.40			
31	Ann B. Gretter	313.14			
32	Raymond Franke	56.85			
33	James A. & Jean Mjolsness	320.00			
34	Kermit O. & Barbara Hilde	310.00			
35	Gerald Schreiner	160.00			
36	Jerry Steinbach	160.00			



RANGE: 46 W.

CODE: FL

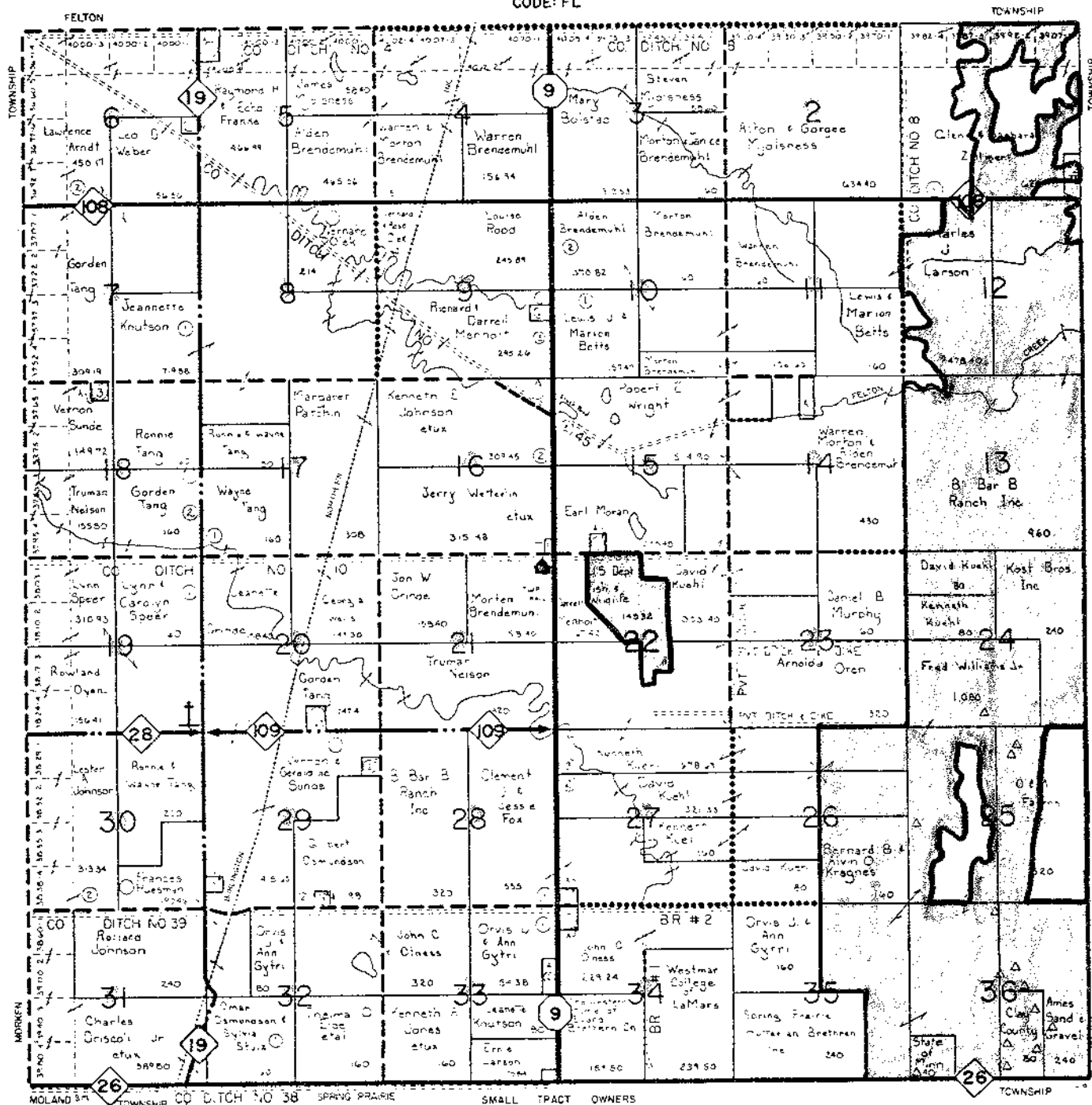

SEE SMALL TRACT SECTION FOLLOWING TOWNSHIP MAPS



P.O. BOX 451
MORRHEAD, MN. 56560
PHONE (218) 236-1330



p. C-11

[illegible]

CLAY

GEORGETOWN

CODE: 6E

RANGE: 48 & 49 W.

TOWNSHIP: 142 N.

CODE: 6G

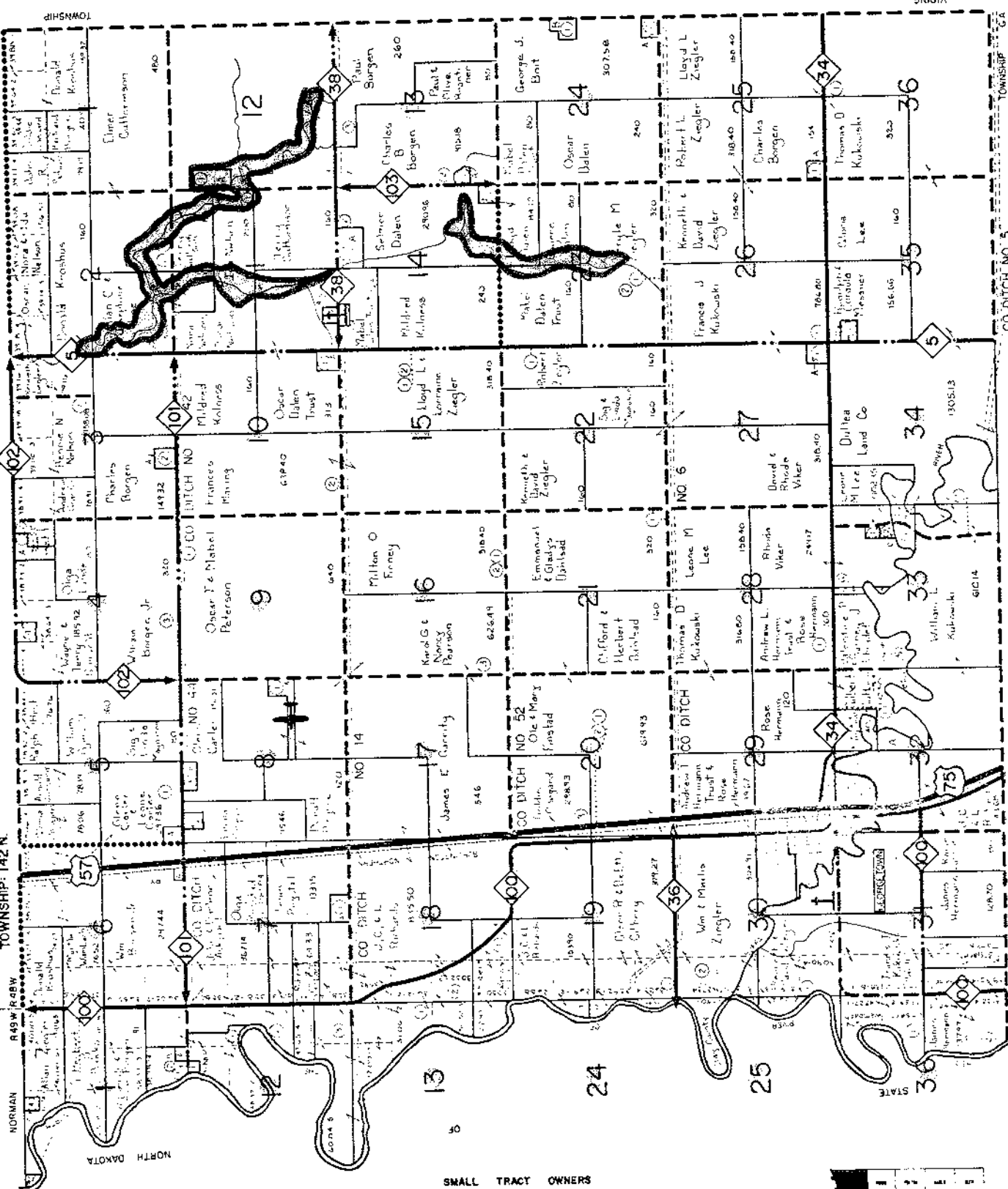

SMALL TRACT OWNERS

SEE SMALL TRACT SECTION FOLLOWING TOWNSHIP MAPS

p. C-12

IK
KJOS Investments
 P.O. BOX 483
 MOORHEAD, MN. 56560
 PHONE (218) 236-1330



CLAY

SECTION	OWNER	ACRES	REMARKS
1
2
3
4
5
6
7
8
9
10
11
12
13
14
15
16
17
18
19
20
21
22
23
24
25
26
27
28
29
30
31
32
33
34
35
36

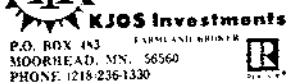
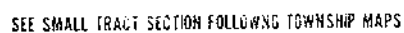

CODE : GN

[illegible]

CLAY

TOWNSHIP: 14 N.

RANGE: 44 W.

CODE: GP

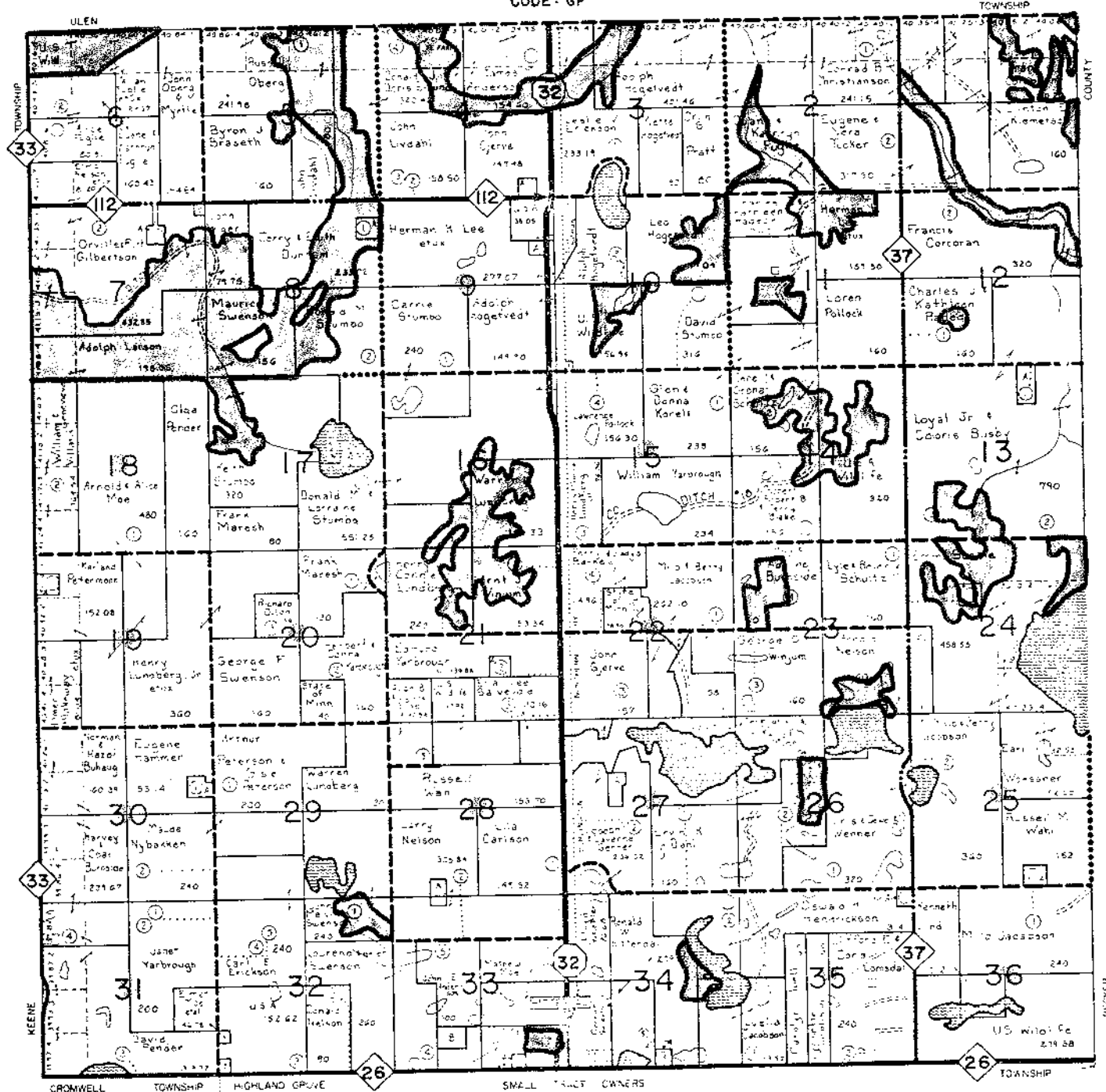

SEE SMALL TRACT SECTION FOLLOWING TOWNSHIP MAPS



 **KJOS Investments**
P.O. BOX 493
MOORHEAD, MN. 56560
PHONE (218) 236-1330



p. C-14

姓名	性别	年龄	身高	体重	血型	民族	籍贯	职业	学历	婚姻	子女	父母	兄弟姐妹	其他
张德胜	男	45	1.75	75	A	汉族	江苏	教师	本科	已婚	2	张德胜	张德胜	张德胜
李小明	男	30	1.80	80	B	汉族	浙江	医生	硕士	未婚	0	李小明	李小明	李小明
王小红	女	35	1.65	65	O	汉族	广东	护士	大专	已婚	1	王小红	王小红	王小红
赵国强	男	50	1.70	70	AB	汉族	山东	工人	高中	已婚	3	赵国强	赵国强	赵国强
孙丽娟	女	40	1.60	60	B	汉族	河南	会计	本科	已婚	2	孙丽娟	孙丽娟	孙丽娟
周大伟	男	38	1.85	85	A	汉族	湖北	工程师	硕士	未婚	0	周大伟	周大伟	周大伟
吴小芳	女	28	1.70	70	O	汉族	四川	教师	本科	已婚	1	吴小芳	吴小芳	吴小芳
郑为民	男	55	1.75	75	B	汉族	湖南	工人	高中	已婚	3	郑为民	郑为民	郑为民
陈秀英	女	48	1.65	65	A	汉族	广西	护士	大专	已婚	2	陈秀英	陈秀英	陈秀英
黄永强	男	32	1.80	80	AB	汉族	福建	医生	本科	未婚	0	黄永强	黄永强	黄永强
林小华	女	25	1.70	70	O	汉族	江西	教师	本科	已婚	1	林小华	林小华	林小华
周国强	男	52	1.75	75	B	汉族	安徽	工人	高中	已婚	3	周国强	周国强	周国强
吴小芳	女	30	1.65	65	A	汉族	山西	护士	大专	已婚	2	吴小芳	吴小芳	吴小芳
郑为民	男	40	1.80	80	AB	汉族	陕西	工程师	本科	未婚	0	郑为民	郑为民	郑为民
陈秀英	女	45	1.70	70	O	汉族	甘肃	教师	本科	已婚	2	陈秀英	陈秀英	陈秀英
黄永强	男	35	1.85	85	B	汉族	宁夏	医生	硕士	未婚	0	黄永强	黄永强	黄永强
林小华	女	28	1.75	75	A	汉族	青海	护士	大专	已婚	1	林小华	林小华	林小华
周国强	男	50	1.80	80	AB	汉族	新疆	工人	高中	已婚	3	周国强	周国强	周国强
吴小芳	女	32	1.70	70	O	汉族	内蒙古	教师	本科	已婚	2	吴小芳	吴小芳	吴小芳
郑为民	男	42	1.85	85	B	汉族	吉林	工程师	本科	未婚	0	郑为民	郑为民	郑为民
陈秀英	女	48	1.75	75	A	汉族	黑龙江	护士	大专	已婚	2	陈秀英	陈秀英	陈秀英
黄永强	男	38	1.80	80	AB	汉族	辽宁	医生	本科	未婚	0	黄永强	黄永强	黄永强
林小华	女	30	1.75	75	O	汉族	河北	教师	本科	已婚	1	林小华	林小华	林小华
周国强	男	55	1.85	85	B	汉族	天津	工人	高中	已婚	3	周国强	周国强	周国强
吴小芳	女	35	1.70	70	A	汉族	北京	护士	大专	已婚	2	吴小芳	吴小芳	吴小芳
郑为民	男	45	1.80	80	AB	汉族	上海	工程师	本科	未婚	0	郑为民	郑为民	郑为民
陈秀英	女	50	1.75	75	O	汉族	江苏	教师	本科	已婚	2	陈秀英	陈秀英	陈秀英
黄永强	男	40	1.85	85	B	汉族	浙江	医生	硕士	未婚	0	黄永强	黄永强	黄永强
林小华	女	32	1.75	75	A	汉族	广东	护士	大专	已婚	1	林小华	林小华	林小华
周国强	男	52	1.80	80	AB	汉族	福建	工人	高中	已婚	3	周国强	周国强	周国强
吴小芳	女	38	1.70	70	O	汉族	江西	教师	本科	已婚	2	吴小芳	吴小芳	吴小芳
郑为民	男	48	1.85	85	B	汉族	安徽	工程师	本科	未婚	0	郑为民	郑为民	郑为民
陈秀英	女	50	1.75	75	A	汉族	广西	护士	大专	已婚	2	陈秀英	陈秀英	陈秀英
黄永强	男	38	1.80	80	AB	汉族	宁夏	医生	本科	未婚	0	黄永强	黄永强	黄永强
林小华	女	30	1.75	75	O	汉族	青海	教师	本科	已婚	1	林小华	林小华	林小华
周国强	男	50	1.80	80	AB	汉族	新疆	工人	高中	已婚	3	周国强	周国强	周国强
吴小芳	女	32	1.70	70	O	汉族	内蒙古	护士	大专	已婚	2	吴小芳	吴小芳	吴小芳
郑为民	男	42	1.85	85	B	汉族	吉林	工程师	本科	未婚	0	郑为民	郑为民	郑为民
陈秀英	女	48	1.75	75	A	汉族	黑龙江	教师	本科	已婚	2	陈秀英	陈秀英	陈秀英
黄永强	男	38	1.80	80	AB	汉族	辽宁	医生	硕士	未婚	0	黄永强	黄永强	黄永强
林小华	女	30	1.75	75	O	汉族	河北	护士	大专	已婚	1	林小华	林小华	林小华
周国强	男	55	1.85	85	B	汉族	天津	工人	高中	已婚	3	周国强	周国强	周国强
吴小芳	女	35	1.70	70	A	汉族	北京	教师	本科	已婚	2	吴小芳	吴小芳	吴小芳
郑为民	男	45	1.80	80	AB	汉族	上海	护士	大专	未婚	0	郑为民	郑为民	郑为民
陈秀英	女	50	1.75	75	O	汉族	江苏	工程师	本科	已婚	2	陈秀英	陈秀英	陈秀英
黄永强	男	40	1.85	85	B	汉族	浙江	教师	硕士	未婚	0	黄永强	黄永强	黄永强
林小华	女	32	1.75	75	A	汉族	广东	医生	本科	已婚	1	林小华	林小华	林小华
周国强	男	52	1.80	80	AB	汉族	福建	护士	大专	已婚	3	周国强	周国强	周国强
吴小芳	女	38	1.70	70	O	汉族	江西	工人	本科	已婚	2	吴小芳	吴小芳	吴小芳
郑为民	男	48	1.85	85	B	汉族	安徽	教师	高中	未婚	0	郑为民	郑为民	郑为民
陈秀英	女	50	1.75	75	A	汉族	广西	工程师	大专	已婚	2	陈秀英	陈秀英	陈秀英
黄永强	男	38	1.80	80	AB	汉族	宁夏	医生	本科	未婚	0	黄永强	黄永强	黄永强
林小华	女	30	1.75	75	O	汉族	青海	护士	本科	已婚	1	林小华	林小华	林小华
周国强	男	50	1.80	80	AB	汉族	新疆	教师	高中	已婚	3	周国强	周国强	周国强
吴小芳	女	32	1.70	70	O	汉族	内蒙古	工人	大专	已婚	2	吴小芳	吴小芳	吴小芳
郑为民	男	42	1.85	85	B	汉族	吉林	护士	本科	未婚	0	郑为民	郑为民	郑为民
陈秀英	女	48	1.75	75	A	汉族	黑龙江	工程师	大专	已婚	2	陈秀英	陈秀英	陈秀英
黄永强	男	38	1.80	80	AB	汉族	辽宁	教师	本科	未婚	0	黄永强	黄永强	黄永强
林小华	女	30	1.75	75	O	汉族	河北	医生	高中	已婚	1	林小华	林小华	林小华
周国强	男	55	1.85	85	B	汉族	天津	护士	本科	已婚	3	周国强	周国强	周国强
吴小芳	女	35	1.70	70	A	汉族	北京	工人	大专	已婚	2	吴小芳	吴小芳	吴小芳
郑为民	男	45	1.80	80	AB	汉族	上海	教师	高中	未婚	0	郑为民	郑为民	郑为民
陈秀英	女	50	1.75	75	O	汉族	江苏	工程师	大专	已婚	2	陈秀英	陈秀英	陈秀英
黄永强	男	40	1.85	85	B	汉族	浙江	护士	本科	未婚	0	黄永强	黄永强	黄永强
林小华	女	32	1.75	75	A	汉族	广东	工人	高中	已婚	1	林小华	林小华	林小华
周国强	男	52	1.80	80	AB	汉族	福建	教师	高中	已婚	3	周国强	周国强	周国强
吴小芳	女	38	1.70	70	O	汉族	江西	医生	大专	已婚	2	吴小芳	吴小芳	吴小芳
郑为民	男	48	1.85	85	B	汉族	安徽	护士	本科	未婚	0	郑为民	郑为民	郑为民
陈秀英	女	50	1.75	75	A	汉族	广西	工程师	大专	已婚	2	陈秀英	陈秀英	陈秀英
黄永强	男	38	1.80	80	AB	汉族	宁夏	教师	高中	未婚	0	黄永强	黄永强	黄永强
林小华	女	30	1.75	75	O	汉族	青海	工人	大专	已婚	1	林小华	林小华	林小华
周国强	男	50	1.80	80	AB	汉族	新疆	护士	本科	已婚	3	周国强	周国强	周国强
吴小芳	女	32	1.70	70	O	汉族	内蒙古	教师	高中	已婚	2	吴小芳	吴小芳	吴小芳
郑为民	男	42	1.85	85	B	汉族	吉林	医生	大专	未婚	0	郑为民	郑为民	郑为民
陈秀英	女	48	1.75	75	A	汉族	黑龙江	护士	本科	已婚	2	陈秀英	陈秀英	陈秀英
黄永强	男	38	1.80	80	AB	汉族	辽宁	工程师	大专	未婚	0	黄永强	黄永强	黄永强
林小华	女	30	1.75	75	O	汉族	河北	教师	高中	已婚	1	林小华	林小华	林小华
周国强	男	55	1.85	85	B	汉族	天津	工人	大专	已婚	3	周国强	周国强	周国强
吴小芳	女	35	1.70	70	A	汉族	北京	护士	本科	已婚	2	吴小芳	吴小芳	吴小芳
郑为民	男	45	1.80	80	AB	汉族	上海	教师	高中	未婚	0	郑为民	郑为民	郑为民
陈秀英	女	50	1.75	75	O	汉族	江苏	工程师	大专	已婚	2	陈秀英	陈秀英	陈秀英
黄永强	男	40	1.85	85	B	汉族	浙江	护士	本科	未婚	0	黄永强	黄永强	黄永强
林小华	女	32	1.75	75	A	汉族	广东	工人	高中	已婚	1	林小华	林小华	林小华
周国强	男	52	1.80	80	AB	汉族	福建	教师	高中	已婚	3	周国强	周国强	周国强
吴小芳	女	38	1.70	70	O	汉族	江西	医生	大专	已婚	2	吴小芳	吴小芳	吴小芳
郑为民	男	48	1.85	85	B	汉族	安徽	护士	本科	未婚	0	郑为民	郑为民	郑为民
陈秀英	女	50	1.75	75	A	汉族	广西	工程师	大专	已婚	2	陈秀英	陈秀英	陈秀英
黄永强	男	38	1.80	80	AB	汉族	宁夏	教师	高中	未婚	0	黄永强	黄永强	黄永强
林小华	女	30	1.75	75	O	汉族	青海	工人	大专	已婚	1	林小华	林小华	林小华
周国强	男	50	1.80	80	AB	汉族	新疆	护士	本科	已婚	3	周国强	周国强	周国强
吴小芳	女	32	1.70	70	O	汉族	内蒙古	教师	高中	已婚	2	吴小芳	吴小芳	吴小芳
郑为民	男	42	1.85	85	B	汉族	吉林	医生	大专	未婚	0	郑为民	郑为民	郑为民
陈秀英	女	48	1.75	75	A	汉族	黑龙江	护士	本科	已婚	2	陈秀英	陈秀英	陈秀英
黄永强	男	38	1.80	80	AB	汉族	辽宁	工程师	大专	未婚	0	黄永强	黄永强	黄永强
林小华	女	30	1.75	75	O	汉族	河北	教师	高中	已婚	1	林小华	林小华	林小华
周国强	男	55	1.85	85	B	汉族	天津	工人	大专	已婚	3	周国强	周国强	周国强
吴小芳	女	35	1.70	70	A	汉族	北京	护士	本科	已婚	2	吴小芳	吴小芳	吴小芳
郑为民	男	45	1.80	80	AB	汉族	上海	教师	高中	未婚	0	郑为民	郑为民	郑为民
陈秀英	女	50	1.75	75	O	汉族	江苏	工程师	大专	已婚	2	陈秀英	陈秀英	陈秀英
黄永强	男	40	1.85	85	B	汉族	浙江	护士	本科	未婚	0	黄永强	黄永强	黄永强
林小华	女	32	1.75	75	A	汉族	广东	工人	高中	已婚	1	林小华	林小华	林小华
周国强	男	52	1.80	80	AB	汉族	福建	教师	高中	已婚	3	周国强	周国强	周国强
吴小芳	女	38	1.70	70	O	汉族	江西	医生	大专	已婚	2	吴小芳	吴小芳	吴小芳
郑为民	男	48	1.85	85	B	汉族	安徽	护士	本科	未婚	0	郑为民	郑为民	郑为民
陈秀英	女	50	1.75	75	A	汉族	广西	工程师	大专	已婚	2	陈秀英	陈秀英	陈秀英
黄永强	男	38	1.80	80	AB	汉族	宁夏	教师	高中	未婚	0	黄永强	黄永强	黄永强
林小华	女	30	1.75	75	O	汉族	青海	工人	大专	已婚	1	林小华	林小华	林小华
周国强	男	50	1.80	80	AB	汉族	新疆	护士	本科	已婚	3	周国强	周国强	周国强
吴小芳	女	32	1.70	70	O	汉族	内蒙古	教师	高中	已婚	2	吴小芳	吴小芳	吴小芳
郑为民	男	42	1.85	85	B	汉族	吉林	医生	大专	未婚	0	郑为民	郑为民	郑为民
陈秀英	女	48	1.75	75	A	汉族	黑龙江	护士	本科	已婚	2	陈秀英	陈秀英	陈秀英
黄永强	男	38	1.80	80	AB	汉族	辽宁	工程师	大专	未婚	0	黄永强	黄永强	黄永强
林小华	女	30	1.75	75	O	汉族	河北	教师	高中	已婚	1	林小华	林小华	林小华
周国强	男	55	1.85	85	B	汉族	天津	工人	大专	已婚	3	周国强	周国强	周国强
吴小芳	女	35	1.70	70	A	汉族	北京	护士	本科	已婚	2	吴小芳	吴小芳	吴小芳
郑为民	男	45	1.80	80	AB	汉族	上海	教师	高中	未婚	0	郑为民	郑为民	郑为民
陈秀英	女	50	1.75	75	O	汉族	江苏	工程师	大专	已婚	2	陈秀英	陈秀英	陈秀英
黄永强	男</													



MAP OF HAGEN



TOWNSHIP: 142 N.

RANGE: 45 W.

CODE: HA

COUNTY

NORMAN

TOWNSHIP

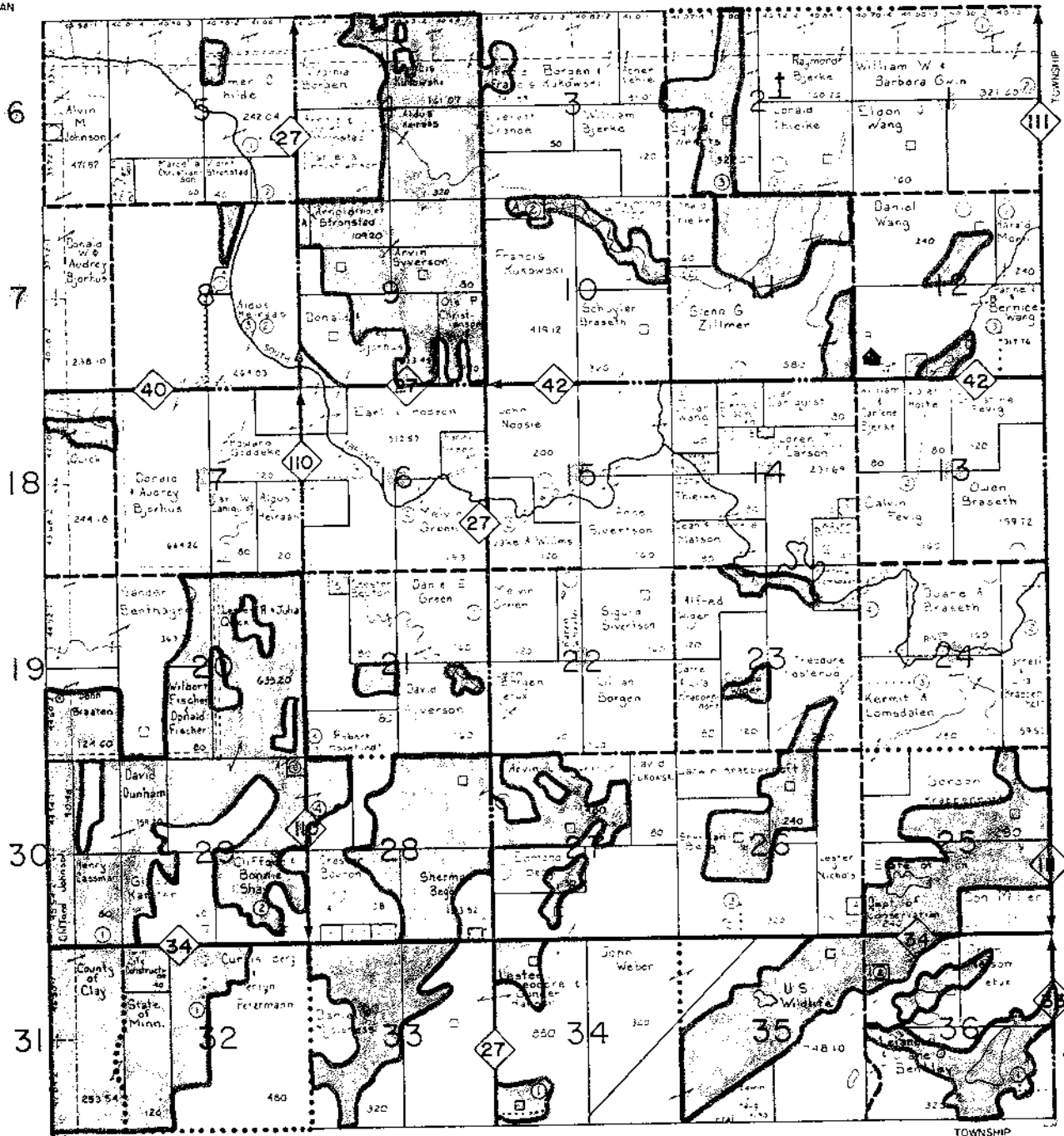

KEENE

SMALL TRACT OWNERS

TOWNSHIP

SEE SMALL TRACT SECTION FOLLOWING TOWNSHIP MAPS



KJOS Investments
FARM LAND BROKER
P.O. BOX 153
MOOREHEAD, MN. 56560
PHONE: 218/238-1330



p. C-15

SECTION	OWNER	ACRES	SECTION	OWNER	ACRES
1	ALVIN M. JOHNSON	40.00	17	ALVIN M. JOHNSON	40.00
2	ALVIN M. JOHNSON	40.00	18	ALVIN M. JOHNSON	40.00
3	ALVIN M. JOHNSON	40.00	19	ALVIN M. JOHNSON	40.00
4	ALVIN M. JOHNSON	40.00	20	ALVIN M. JOHNSON	40.00
5	ALVIN M. JOHNSON	40.00	21	ALVIN M. JOHNSON	40.00
6	ALVIN M. JOHNSON	40.00	22	ALVIN M. JOHNSON	40.00
7	ALVIN M. JOHNSON	40.00	23	ALVIN M. JOHNSON	40.00
8	ALVIN M. JOHNSON	40.00	24	ALVIN M. JOHNSON	40.00
9	ALVIN M. JOHNSON	40.00	25	ALVIN M. JOHNSON	40.00
10	ALVIN M. JOHNSON	40.00	26	ALVIN M. JOHNSON	40.00
11	ALVIN M. JOHNSON	40.00	27	ALVIN M. JOHNSON	40.00
12	ALVIN M. JOHNSON	40.00	28	ALVIN M. JOHNSON	40.00
13	ALVIN M. JOHNSON	40.00	29	ALVIN M. JOHNSON	40.00
14	ALVIN M. JOHNSON	40.00	30	ALVIN M. JOHNSON	40.00
15	ALVIN M. JOHNSON	40.00	31	ALVIN M. JOHNSON	40.00
16	ALVIN M. JOHNSON	40.00	32	ALVIN M. JOHNSON	40.00

CLAY



MAP OF HAWLEY



TOWNSHIP: 139 N.

RANGE: 45 W.

CODE: HE

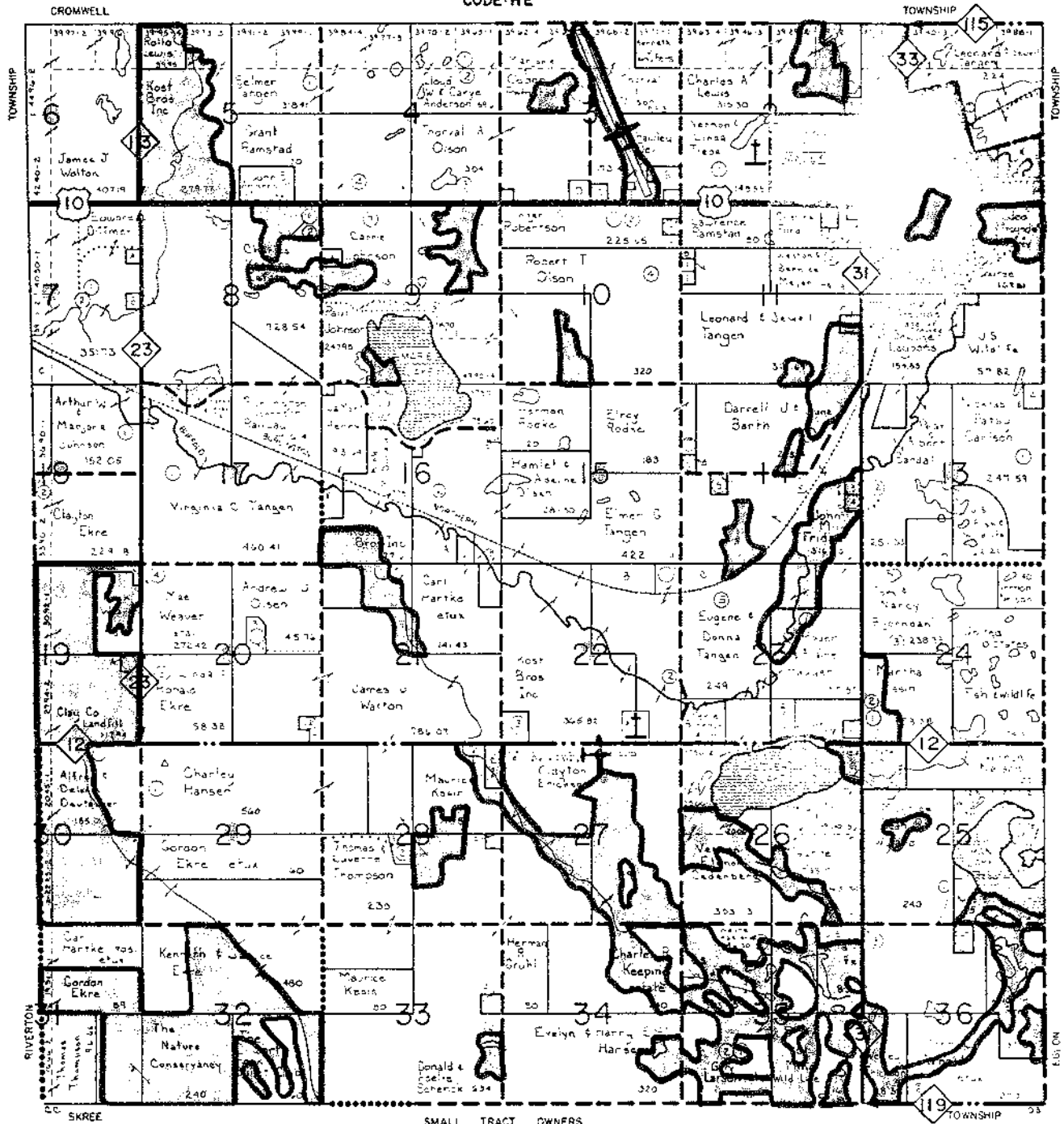

SEE SMALL TRACT SECTION FOLLOWING TOWNSHIP MAPS



KJOS Investments
FARMLAND BROKER
P.O. BOX 443
MOOREHEAD, MN. 56560
PHONE: (218) 236-1330



p. C-16

OWNER	ACRES	DATE	FILE
WILSON	100.00	1980	111.0
WILSON	100.00	1980	111.0
WILSON	100.00	1980	111.0
WILSON	100.00	1980	111.0
WILSON	100.00	1980	111.0
WILSON	100.00	1980	111.0
WILSON	100.00	1980	111.0
WILSON	100.00	1980	111.0
WILSON	100.00	1980	111.0
WILSON	100.00	1980	111.0

CLAY



MAP OF HIGHLAND GROVE



TOWNSHIP: 140 N.

RANGE: 44 W.

CODE: H1

GOOSE PRAIRIE

TOWNSHIP

BECKER

COUNTY

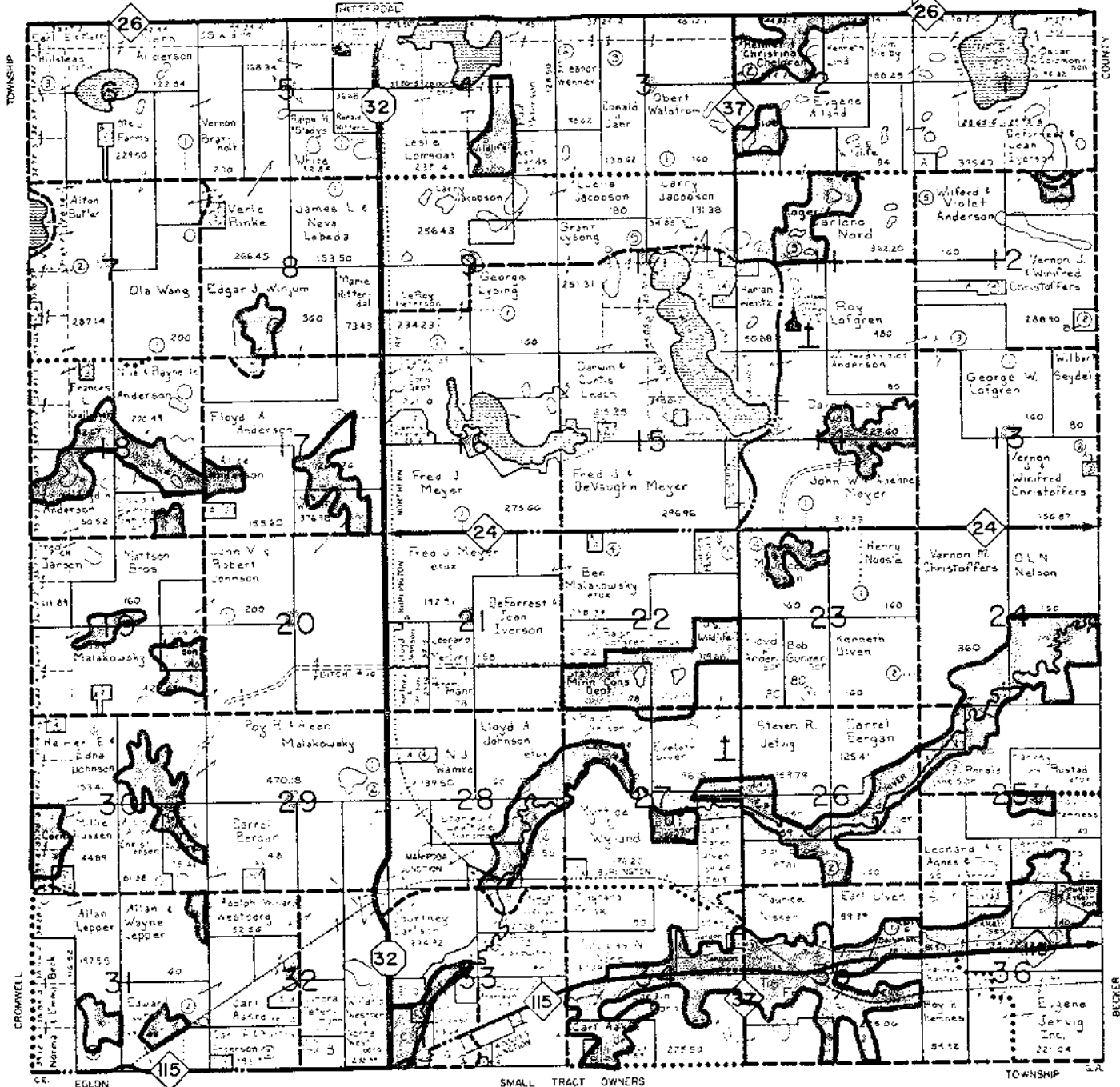

SMALL TRACT OWNERS

SEE SMALL TRACT SECTION FOLLOWING TOWNSHIP MAPS



KJOS Investments
P.O. BOX 453 FARMLAND BROKER
MOOREHEAD, MN. 56560
PHONE (218) 236-1330



p. C-17

SECTION	1	2	3	4	5	6	7	8	9	10	11	12	13	14	15	16	17	18	19	20	21	22	23	24	25	26	27	28	29	30	31	32	33	34	35	36	37	38	39	40	41	42	43	44	45	46	47	48	49	50	51	52	53	54	55	56	57	58	59	60	61	62	63	64	65	66	67	68	69	70	71	72	73	74	75	76	77	78	79	80	81	82	83	84	85	86	87	88	89	90	91	92	93	94	95	96	97	98	99	100
---------	---	---	---	---	---	---	---	---	---	----	----	----	----	----	----	----	----	----	----	----	----	----	----	----	----	----	----	----	----	----	----	----	----	----	----	----	----	----	----	----	----	----	----	----	----	----	----	----	----	----	----	----	----	----	----	----	----	----	----	----	----	----	----	----	----	----	----	----	----	----	----	----	----	----	----	----	----	----	----	----	----	----	----	----	----	----	----	----	----	----	----	----	----	----	----	----	----	----	----	-----



RANGE: 48 & 49 W.

CODE: HQ

TOWNSHIP

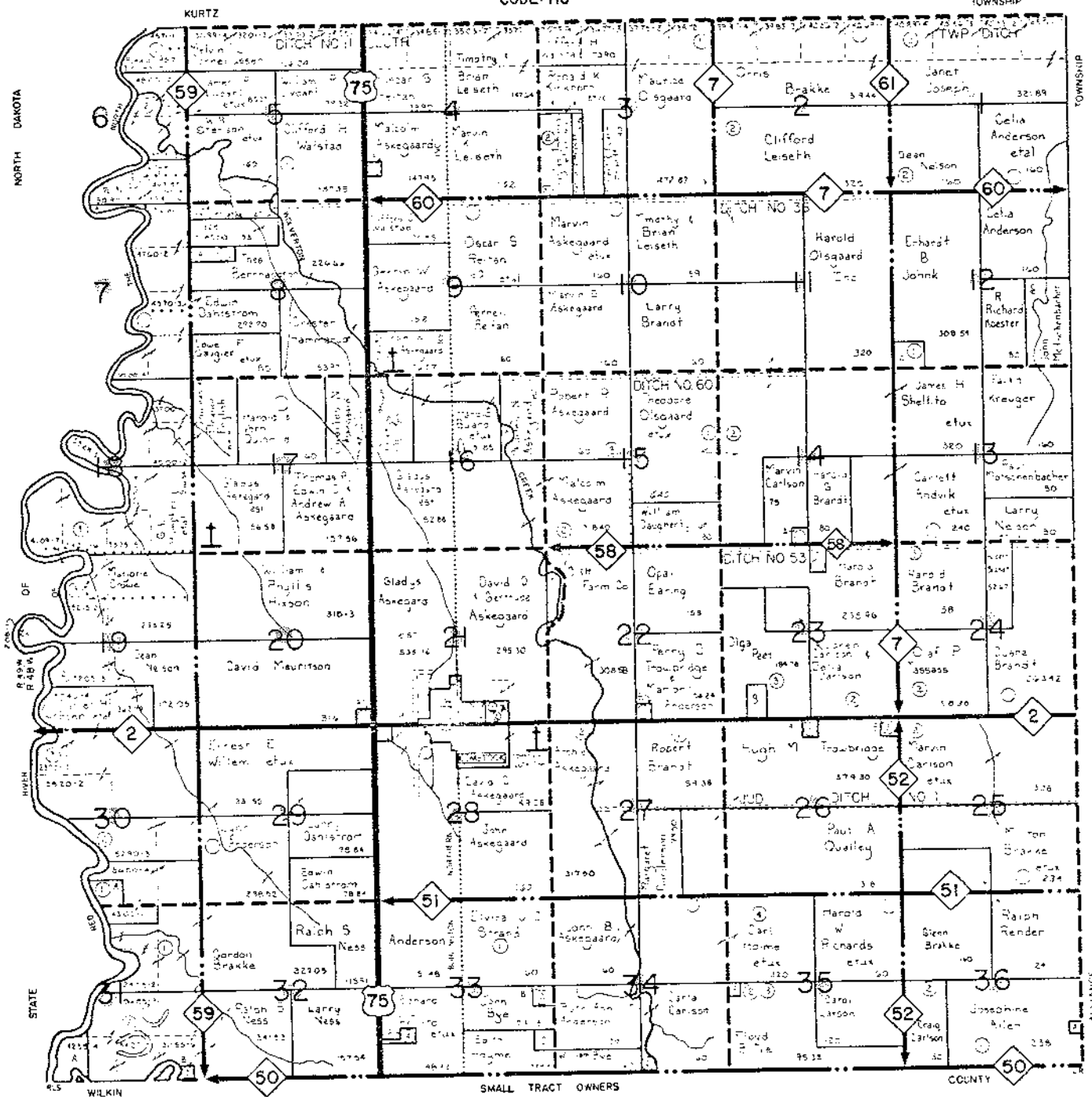

SEE SMALL TRACT SECTION FOLLOWING TOWNSHIP MAPS



 **KJOS Investments**
P.O. BOX 463 FARMLAND BROKER
MOOREHEAD, MN. 56560
PHONE (218) 236-1330 



p. C-18

[illegible]

CLAY



MAP OF HUMBOLDT



TOWNSHIP: 137 N.

RANGE: 45 W.

CODE: HU

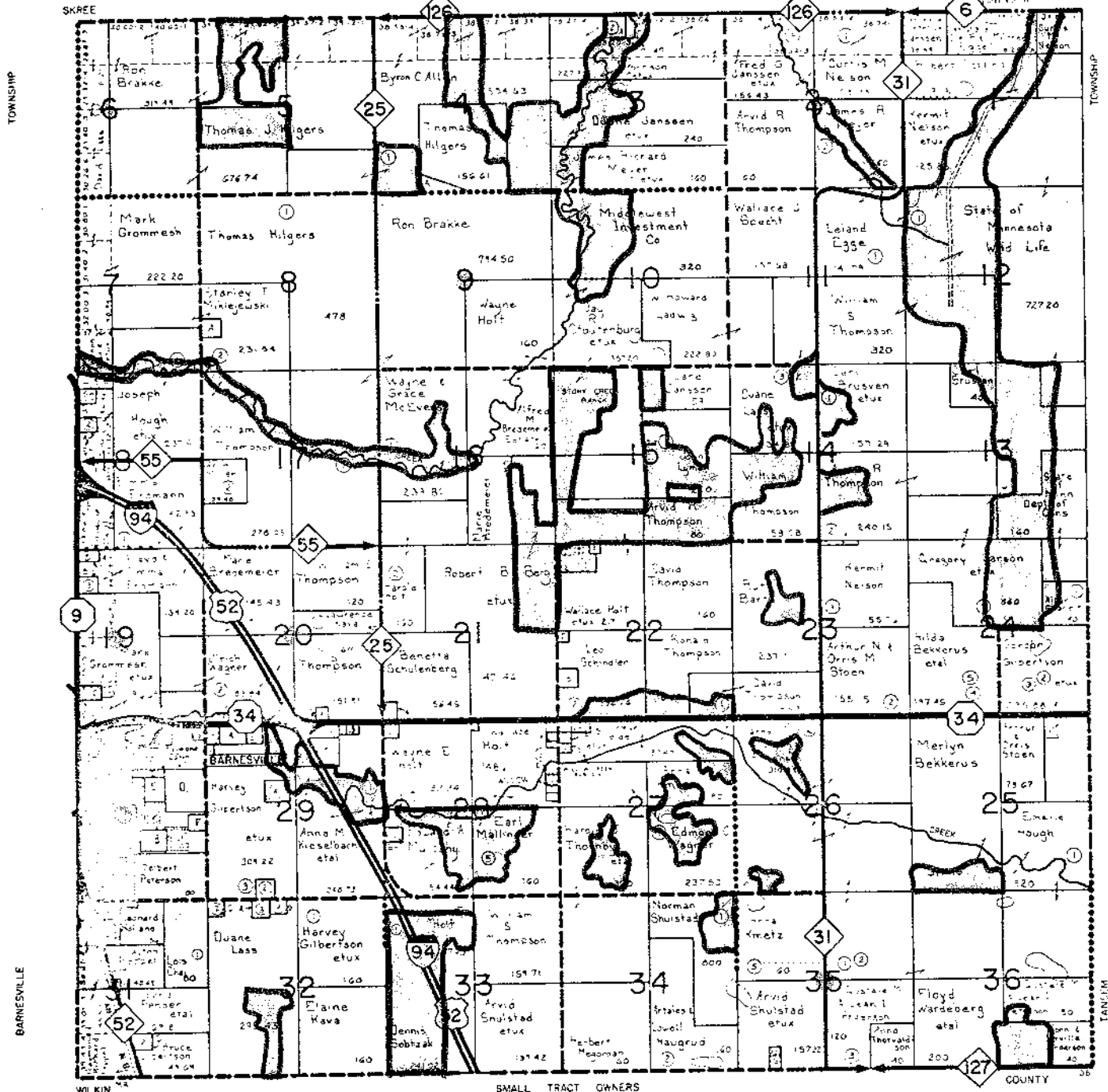

SEE SMALL TRACT SECTION FOLLOWING TOWNSHIP MAPS

p. C-19



KJOS Investments
P.O. BOX 483
MOOREHEAD, MN. 56560
PHONE (218) 236-1330



SECTION	OWNER	ACRES	DATE	REMARKS
25	Thomas J. Hilgers	160	1980	
31	Byron Callen	160	1980	
34	Mark Grommes	160	1980	
35	Stanley T. Milewski	160	1980	
36	Joseph Hough	160	1980	
52	Wayne E. Grace	160	1980	
55	Robert B. Berg	160	1980	
94	David Thompson	160	1980	
126	Wallace Holt	160	1980	

CLAY



MAP OF KEENE



TOWNSHIP: 141 N.

RANGE: 45 W.

CODE: KE

TOWNSHIP

HAGEN

TOWNSHIP

FLOWING

SPRING PRAIRIE

TOWNSHIP CROMWELL

SMALL TRACT OWNERS

SEE SMALL TRACT SECTION FOLLOWING TOWNSHIP MAPS

GOOSE PRAIRIE



KJOS Investments
FARM AND BROKER
P.O. BOX 443
MOOREHEAD, MN. 56560
PHONE (218) 236-1330



p. C-20

SECTION	1	2	3	4	5	6	7	8	9	10	11	12
1												
2												
3												
4												
5												
6												
7												
8												
9												
10												
11												
12												

CLAY

This is a detailed cadastral map of Township 141 N., Range 48 & 49 W., Code K.G. The map displays a grid of land parcels, many of which are labeled with owner names and acreage. Key owners include Carl Larson, John Olson, Arthur Swanson, and others. The map also shows roads, water bodies, and survey markers. A prominent road runs diagonally across the center of the township. The map is bordered by Township 140 N. to the north, Township 142 N. to the south, Range 47 W. to the west, and Range 50 W. to the east.

SMALL TRACT OWNERS
SEE SMALL TRACT SECTION FOLLOWING TOWNSHIP MAPS

[illegible]



RANGE: 48 & 49 W.



p. C-22

[illegible]

clay

TOWNSHIP: 140 N.

RANGE: 47 W.

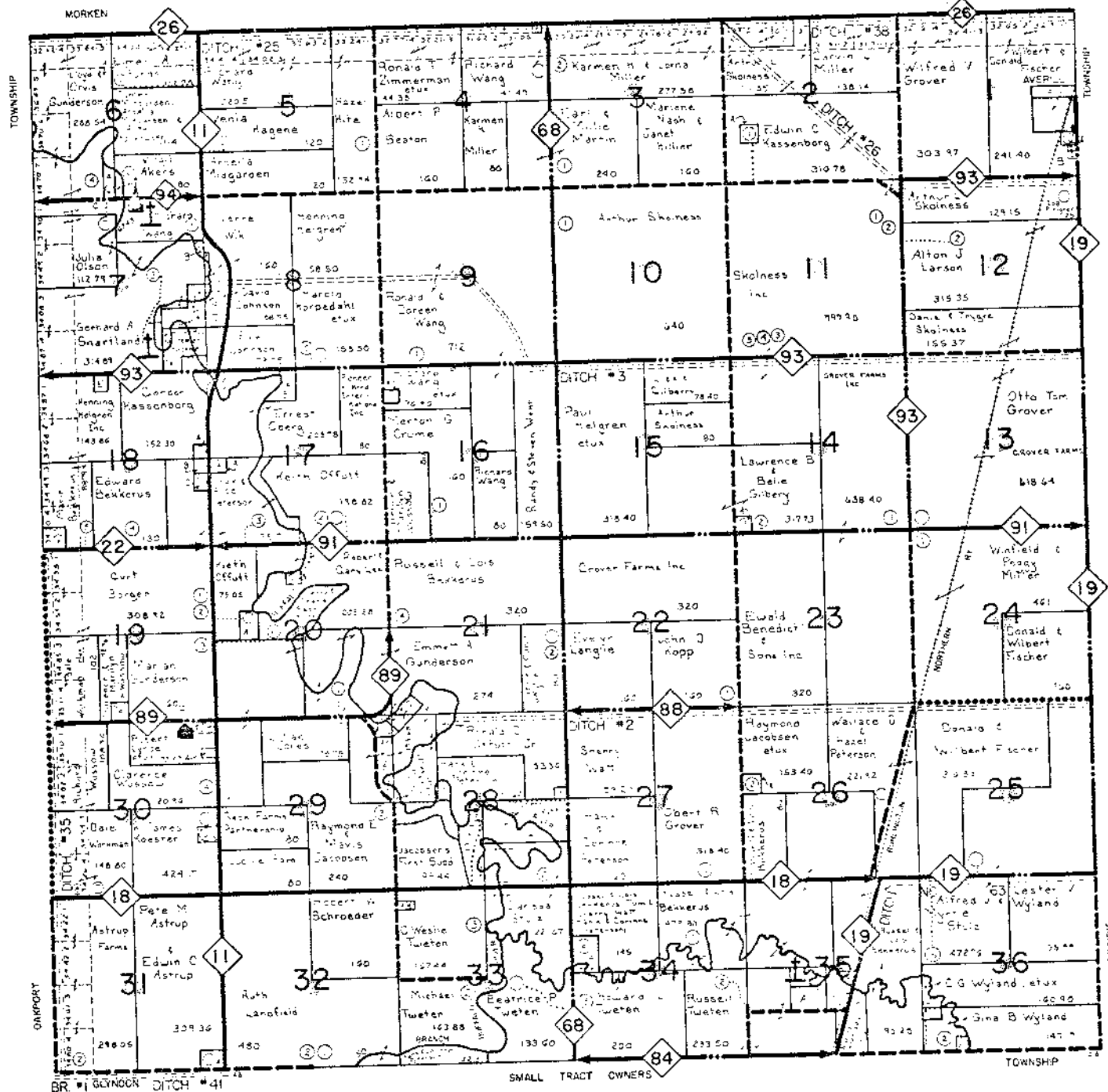

CODE : MA

TOWNSHIP | FLOWING TOWNSHIP



SEE SMALL TRACT SECTION FOLLOWING TOWNSHIP MAPS



 **KJOS Investments**
P.O. BOX 463 FARMLAND RIDGE
MOORHEAD, MN. 56560
PHONE (218) 236-1330 



p. C-23

MOORHEAD
CODE: MH

RANGE 48 & 49 W.

TWP. 139 N.



KJOS Investments
P.O. BOX 453 FARMLAND BRIDGE
MOOREHEAD, MN. 56560
PHONE (218) 236-1330

DAY

SEE SMALL TRACT SECTION FOLLOWING TOWNSHIP MAPS

p. C-24



MAP OF MORKEN



TOWNSHIP: 141 N.

RANGE: 47 W.

CODE: MO

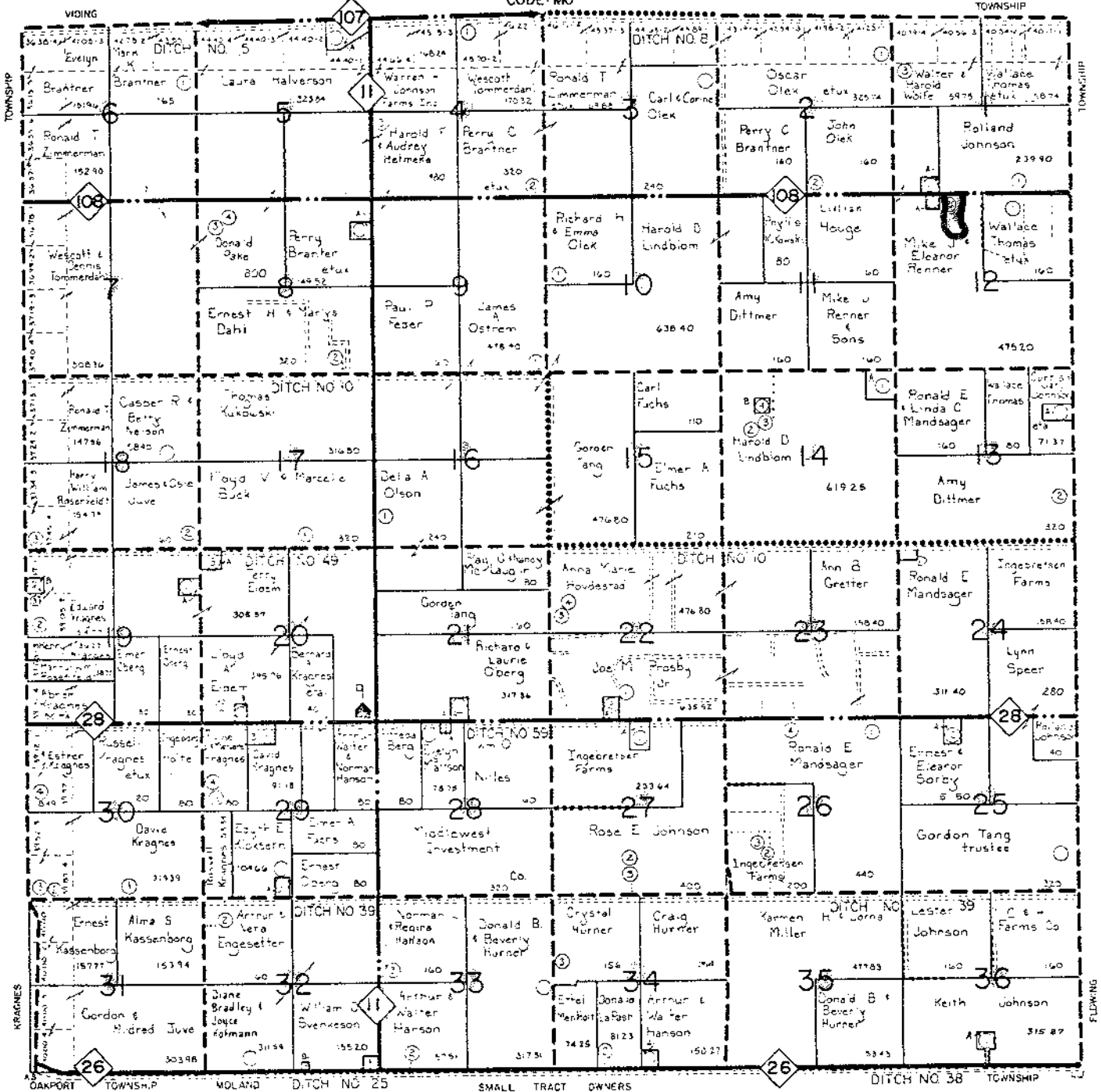

SEE SMALL TRACT SECTION FOLLOWING TOWNSHIP MAPS



K105 Investments
COMMERCIAL BROKER
P.O. BOX 453
MOOREHEAD, MN. 56560
PHONE (218) 236-1330



p. C-25

SECTION	OWNER	ACREAGE	SECTION	OWNER	ACREAGE
1	Walter & Harold Wolfe	59.75	17	James O'Brien	32.0
2	Walter & Harold Wolfe	59.75	18	James O'Brien	32.0
3	Walter & Harold Wolfe	59.75	19	James O'Brien	32.0
4	Walter & Harold Wolfe	59.75	20	James O'Brien	32.0
5	Walter & Harold Wolfe	59.75	21	James O'Brien	32.0
6	Walter & Harold Wolfe	59.75	22	James O'Brien	32.0
7	Walter & Harold Wolfe	59.75	23	James O'Brien	32.0
8	Walter & Harold Wolfe	59.75	24	James O'Brien	32.0
9	Walter & Harold Wolfe	59.75	25	James O'Brien	32.0
10	Walter & Harold Wolfe	59.75	26	James O'Brien	32.0
11	Walter & Harold Wolfe	59.75	27	James O'Brien	32.0
12	Walter & Harold Wolfe	59.75	28	James O'Brien	32.0
13	Walter & Harold Wolfe	59.75	29	James O'Brien	32.0
14	Walter & Harold Wolfe	59.75	30	James O'Brien	32.0
15	Walter & Harold Wolfe	59.75	31	James O'Brien	32.0
16	Walter & Harold Wolfe	59.75	32	James O'Brien	32.0

CLAY



MAP OF OAKPORT



TOWNSHIP 140 NORTH

CODE : OP

RANGE 48 WEST

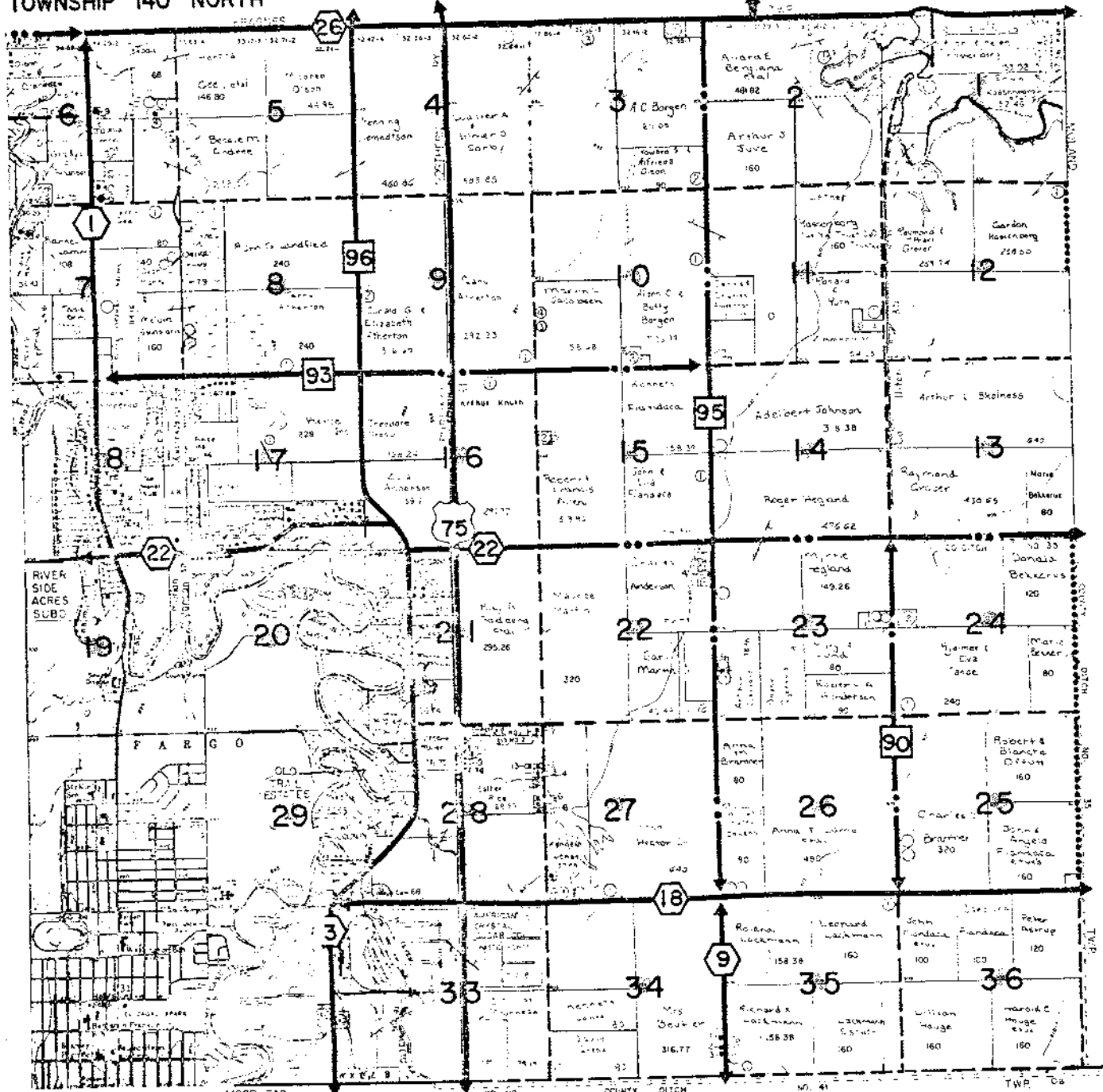

SEE SMALL TRACT SECTION FOLLOWING TOWNSHIP MAPS

p. C-26

**KIOS Investments**
P.O. BOX 153
MOOREHEAD, MN. 56560
PHONE (218) 236-1339



SECTION	OWNER	ACRES	DATE
1	G. & J. Olson	146.80	1960
2	Arthur J. Jove	160	1960
3	A.C. Bergen	21.05	1960
4	William A. Simon	105.65	1960
5	Arthur J. Jove	160	1960
6	Arthur J. Jove	160	1960
7	Arthur J. Jove	160	1960
8	Arthur J. Jove	160	1960
9	Arthur J. Jove	160	1960
10	Arthur J. Jove	160	1960
11	Arthur J. Jove	160	1960
12	Arthur J. Jove	160	1960
13	Arthur J. Jove	160	1960
14	Arthur J. Jove	160	1960
15	Arthur J. Jove	160	1960
16	Arthur J. Jove	160	1960
17	Arthur J. Jove	160	1960
18	Arthur J. Jove	160	1960
19	Arthur J. Jove	160	1960
20	Arthur J. Jove	160	1960
21	Arthur J. Jove	160	1960
22	Arthur J. Jove	160	1960
23	Arthur J. Jove	160	1960
24	Arthur J. Jove	160	1960
25	Arthur J. Jove	160	1960
26	Arthur J. Jove	160	1960
27	Arthur J. Jove	160	1960
28	Arthur J. Jove	160	1960
29	Arthur J. Jove	160	1960
30	Arthur J. Jove	160	1960
31	Arthur J. Jove	160	1960
32	Arthur J. Jove	160	1960
33	Arthur J. Jove	160	1960
34	Arthur J. Jove	160	1960
35	Arthur J. Jove	160	1960
36	Arthur J. Jove	160	1960

RANGE: 44 W.



SEE SMALL TRACT SECTION FOLLOWING TOWNSHIP MAPS



 **KJOS Investments**
P.O. BOX 483 FARMLAND TRUCKING
MOORHEAD, MN. 56560
PHONE (218) 236-1330 



STAFF REPORT	NAME	DOB	DATE	TIME
OFFICE	ADDRESS	PHONE	EXT	MAIL ROOM
REPORT	STATUS	REPORT TYPE	REPORT NO.	DATE OF CHG
REPORT NO.	REPORT DATE	REPORT TIME	REPORT	CHG
REPORT	REPORT	REPORT	REPORT	REPORT
REPORT	REPORT	REPORT	REPORT	REPORT

TOWNSHIP: 139 N.

CODE: RT

RANGE: 46 W.

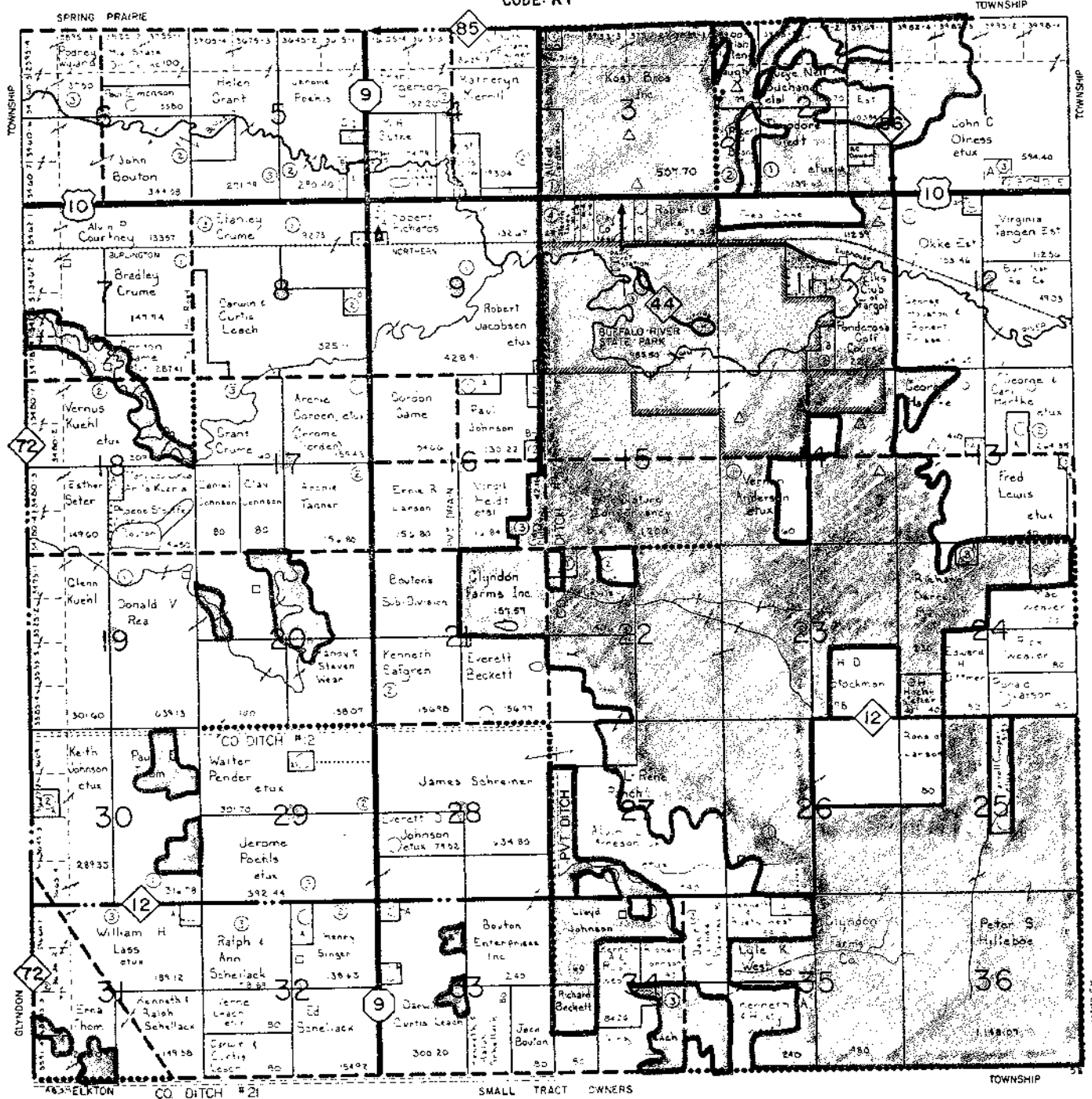

SEE SMALL TRACT SECTION FOLLOWING TOWNSHIP MAPS



KJOS Investments
P.O. BOX 453 FARWELL BRIDGE
MOOREHEAD, MN. 56560
PHONE 1218/236-1330

[illegible]



MAP OF SKREE



TOWNSHIP: 138 N.

RANGE: 45 W.

CODE: SK

HAWLEY

TOWNSHIP

TOWNSHIP

TOWNSHIP

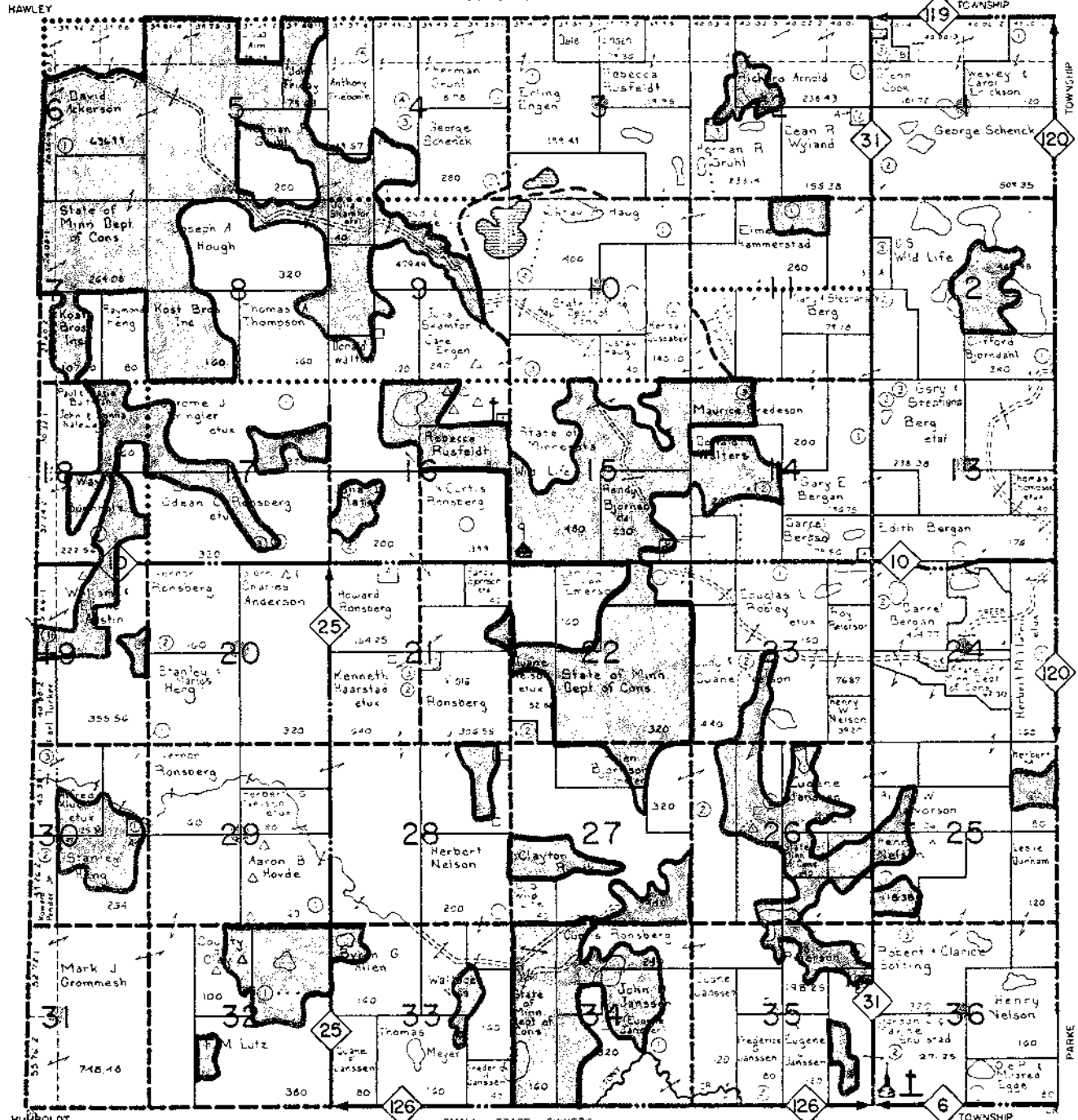

HUMBOLDT

SMALL TRACT OWNERS

SEE SMALL TRACT SECTION FOLLOWING TOWNSHIP MAPS



KJOS Investments
P.O. BOX 483
MOORHEAD, MN. 56560
PHONE (218) 236-1330



p. C-29

OWNER	DATE	PLAN	ACRES	LOT
DAVID ACKERSON	1968	100	1.00	1
JOSEPH A. HOUGH	1968	100	1.00	2
THOMAS THOMPSON	1968	100	1.00	3
ROBERT R. HOUGH	1968	100	1.00	4
HOWARD RONSBERG	1968	100	1.00	5
KENNETH HAARSTAD	1968	100	1.00	6
AARON B. HOVDE	1968	100	1.00	7
MARK J. GROMMISH	1968	100	1.00	8
M. LUTZ	1968	100	1.00	9
JOHN JANSSEN	1968	100	1.00	10
EUGENE JANSSEN	1968	100	1.00	11
HERBERT NELSON	1968	100	1.00	12
CLAYTON NELSON	1968	100	1.00	13
JOHN JANSSEN	1968	100	1.00	14
EUGENE JANSSEN	1968	100	1.00	15
HERBERT NELSON	1968	100	1.00	16
CLAYTON NELSON	1968	100	1.00	17
JOHN JANSSEN	1968	100	1.00	18
EUGENE JANSSEN	1968	100	1.00	19
HERBERT NELSON	1968	100	1.00	20
CLAYTON NELSON	1968	100	1.00	21
JOHN JANSSEN	1968	100	1.00	22
EUGENE JANSSEN	1968	100	1.00	23
HERBERT NELSON	1968	100	1.00	24
CLAYTON NELSON	1968	100	1.00	25
JOHN JANSSEN	1968	100	1.00	26
EUGENE JANSSEN	1968	100	1.00	27
HERBERT NELSON	1968	100	1.00	28
CLAYTON NELSON	1968	100	1.00	29
JOHN JANSSEN	1968	100	1.00	30
EUGENE JANSSEN	1968	100	1.00	31
HERBERT NELSON	1968	100	1.00	32
CLAYTON NELSON	1968	100	1.00	33
JOHN JANSSEN	1968	100	1.00	34
EUGENE JANSSEN	1968	100	1.00	35
HERBERT NELSON	1968	100	1.00	36

CLAY



MAP OF TANSEM



TOWNSHIP: 137 N.

RANGE: 44 W.

CODE: TA

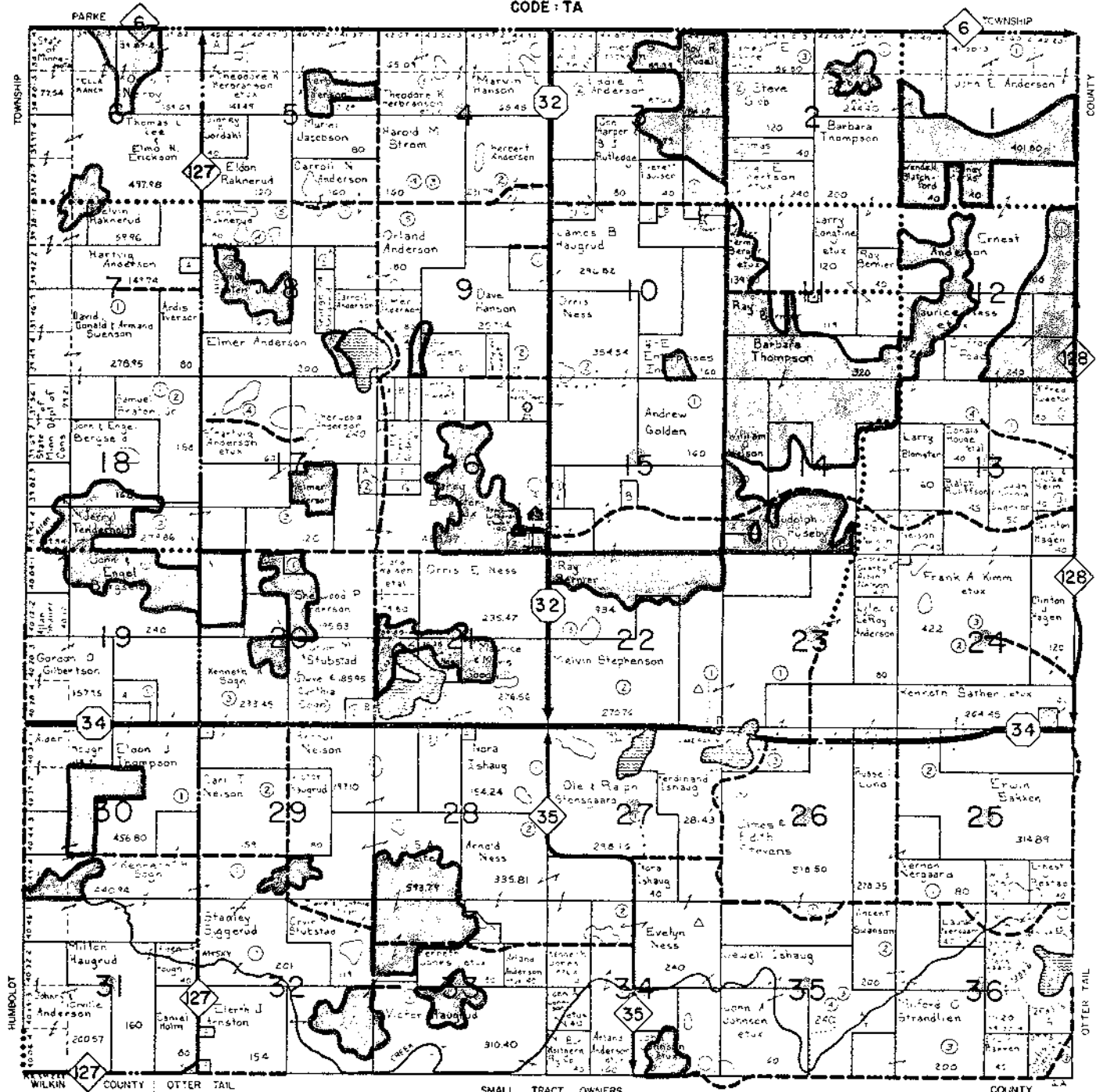

SEE SMALL TRACT SECTION FOLLOWING TOWNSHIP MAPS

KJOS Investments
P.O. BOX 483 FARMLAND BROKER
MOOREHEAD, MN. 56360
PHONE (218) 236-1330

OWNER	ACRES	FILE	DATE	FILE
ANDERSON	100	100	100	100
ANDERSON	100	100	100	100
ANDERSON	100	100	100	100
ANDERSON	100	100	100	100
ANDERSON	100	100	100	100
ANDERSON	100	100	100	100
ANDERSON	100	100	100	100
ANDERSON	100	100	100	100
ANDERSON	100	100	100	100
ANDERSON	100	100	100	100

CLAY



MAP OF ULEN



TOWNSHIP: 142 N.

RANGE: 44 W.

CODE: UL

COUNTY

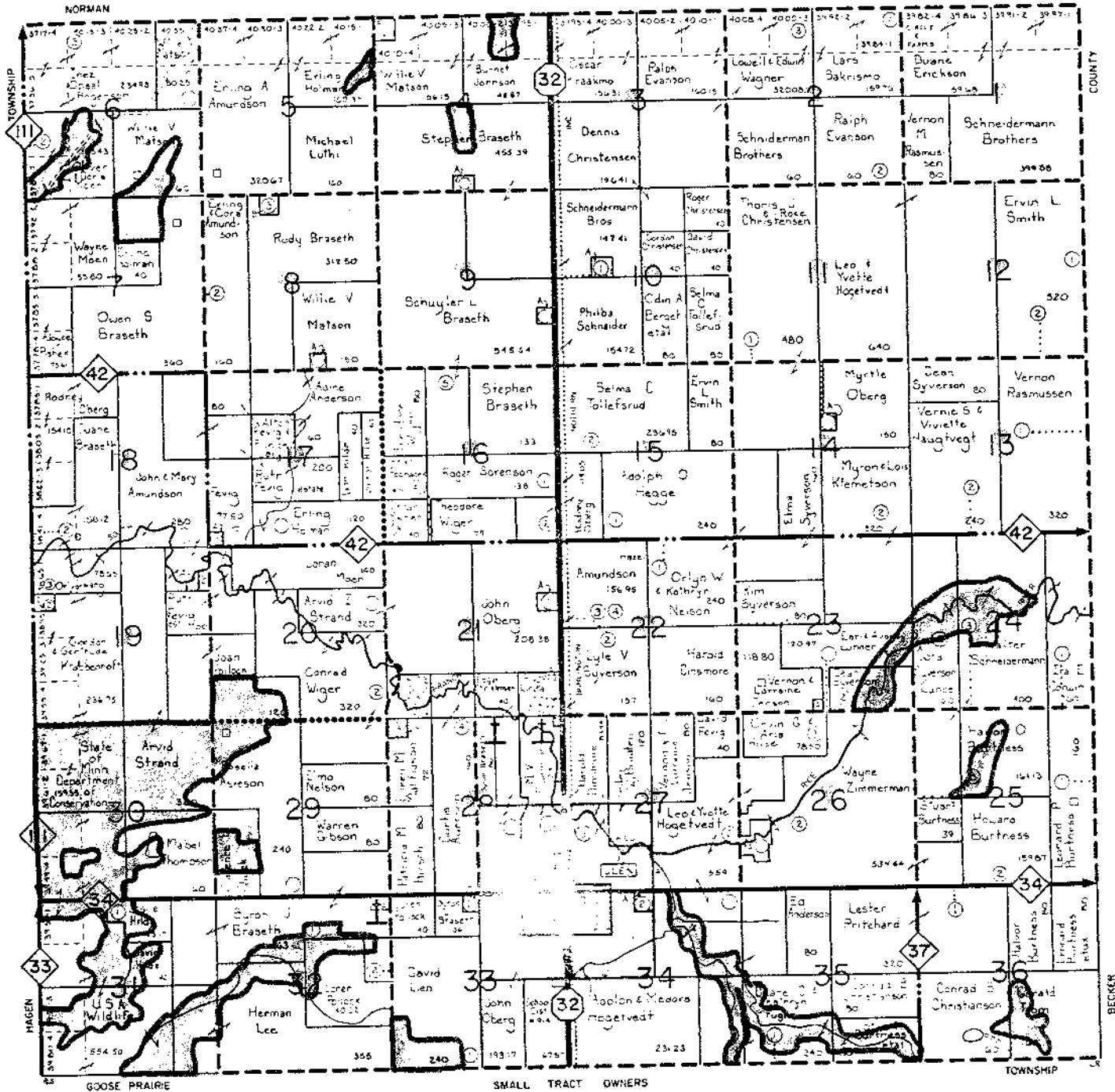

SEE SMALL TRACT SECTION FOLLOWING TOWNSHIP MAPS

p. C-32



KJOS Investments
P.O. BOX 483
MOOREHEAD, MN. 56560
PHONE (218) 236-1230



OWNER	ACRES	DATE	REMARKS
JOHN OBERG	1.00	1941	
JOHN OBERG	1.00	1941	
JOHN OBERG	1.00	1941	
JOHN OBERG	1.00	1941	
JOHN OBERG	1.00	1941	
JOHN OBERG	1.00	1941	
JOHN OBERG	1.00	1941	
JOHN OBERG	1.00	1941	
JOHN OBERG	1.00	1941	
JOHN OBERG	1.00	1941	

CLAY



MAP OF VIDING



TOWNSHIP : 142 N.

RANGE : 47 W.

CODE : VN

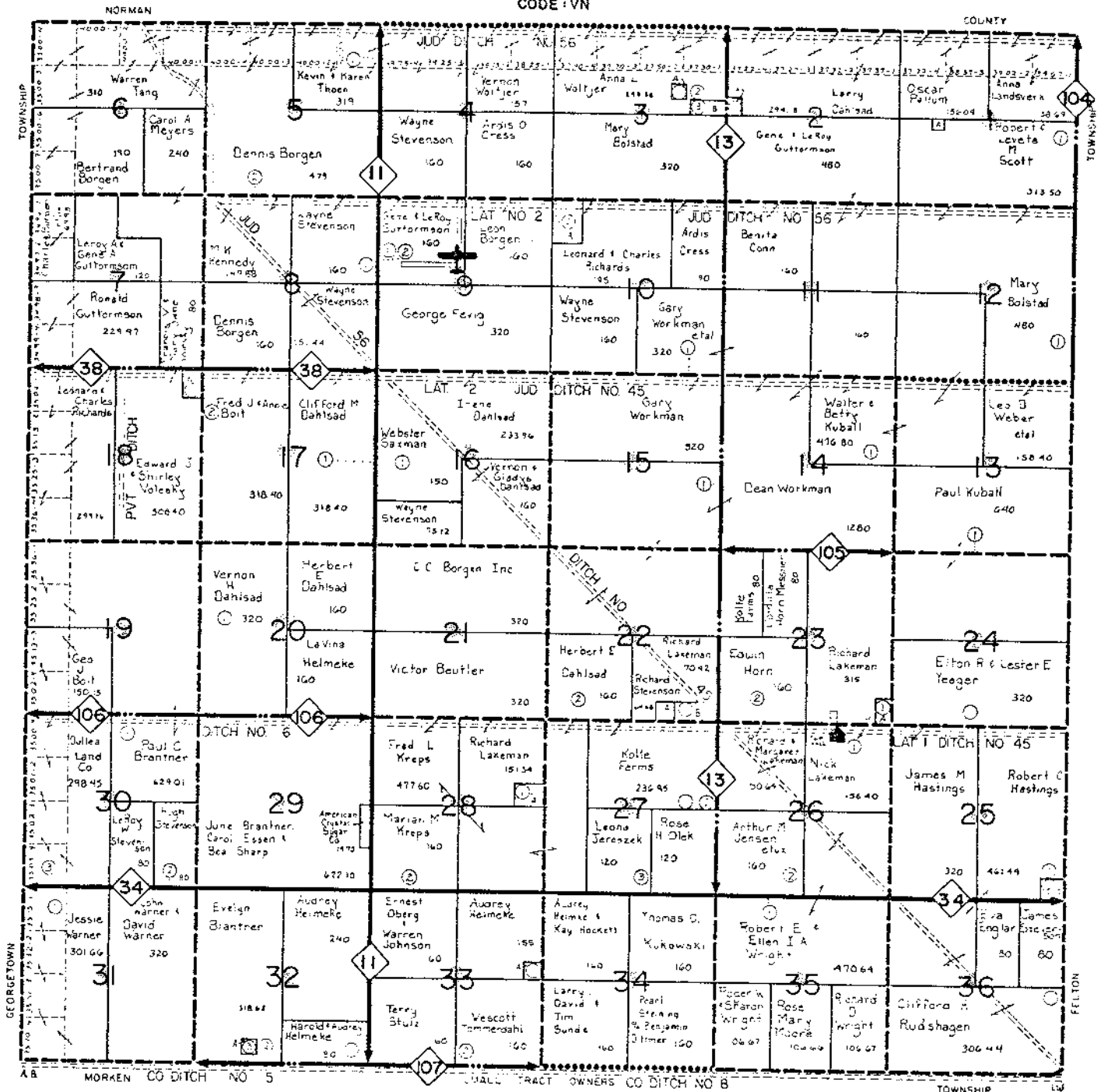

SEE SMALL TRACT SECTION FOLLOWING TOWNSHIP MAPS



KJOS Investments
P.O. BOX 453 FARMERS BUILDING
MOOREHEAD, MN. 56560
PHONE (218) 236-1330



TRACT	OWNER	ACRES	DATE	REMARKS
1	Warren Tang	310		
2	Carol A Meyers	240		
3	Dennis Borgen	475		
4	Wayne Stevenson	160		
5	Ardis O Cress	160		
6	Mary Bolstad	320		
7	Gene & Leroy Gutterman	480		
8	Oscar Peltum	160		
9	Robert C Levee M Scott	312 50		
10	Larry A & Gene A Gutterman	120		
11	M K Kennedy	160		
12	Wayne Stevenson	160		
13	Ardis O Cress	90		
14	Leonard & Charles Richards	95		
15	Wayne Stevenson	160		
16	Gary Workman et al	320		
17	George Farig	320		
18	Wayne Stevenson	160		
19	Wayne Stevenson	160		
20	Wayne Stevenson	160		
21	Wayne Stevenson	160		
22	Wayne Stevenson	160		
23	Wayne Stevenson	160		
24	Wayne Stevenson	160		
25	Wayne Stevenson	160		
26	Wayne Stevenson	160		
27	Wayne Stevenson	160		
28	Wayne Stevenson	160		
29	Wayne Stevenson	160		
30	Wayne Stevenson	160		
31	Wayne Stevenson	160		
32	Wayne Stevenson	160		
33	Wayne Stevenson	160		
34	Wayne Stevenson	160		
35	Wayne Stevenson	160		
36	Wayne Stevenson	160		